



PREFEITURA MUNICIPAL DE MOGI GUAÇU  
Estado de São Paulo

SECRETARIA DE EDUCAÇÃO

Av. Bandeirantes, 945 – Pq. Cidade Nova – Mogi Guaçu – SP – CEP 13.845-440.

De: Secretaria de Educação  
PARA: S.A. - Comissão Municipal de Licitações  
Processo: 5.477/2022 – Pregão Presencial nº 14/2022  
Assunto: "Análise de amostras e Documentos PP 14/2022"

**F.I.D. Folha de Informações e Despachos**

Senhora Presidente:

Após análise das amostras e documentação referentes ao décimo primeiro classificado, conforme exigências no edital do Pregão Presencial nº 014/2022 para Registro de Preços para fornecimento de 22.700 kits de uniformes escolares para usufruto pelos alunos das unidades escolares administradas pela Secretaria de Educação, pelo período de 12 (doze) meses, constatou-se que:

A empresa TRIUNFO COMÉRCIO E IMPORTAÇÃO LTDA não atende ao solicitado em edital com relação ao produto solicitado e documentação, conforme explicações a seguir:

**1. Análise do Item 1.2.2 CALÇA ESCOLAR**

As amostras entregues nos tamanhos 6 – 16 – GG não apresentam o travete de segurança no gancho para junção das costuras conforme exigido no edital.

**Item 1.2.2 Edital:**

***"COSTURA:*** Linha 100% Poliéster 120. costuras laterais internas, junção dos ganchos, bolsos e cós em máquina ponto cadeia. Costura externa do bolso e canaleta em máquina reta. Pesponto externo duplo nas costuras do gancho e laterais em máquina galoneira bitola estreita. Barra em máquina galoneira com 20mm de largura bitola estreita, ***travete no gancho na junção de costuras, não será aceito costuras falhadas, soltas ou esgarçadas.***"

**AMOSTRA DO LICITANTE**

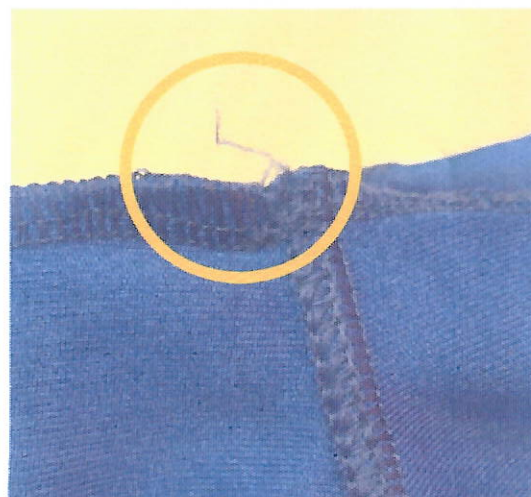



PREFEITURA MUNICIPAL DE MOGI GUAÇU  
Estado de São Paulo

SECRETARIA DE EDUCAÇÃO

Av. Bandeirantes, 945 – Pq. Cidade Nova – Mogi Guaçu – SP – CEP 13.845-440

A amostra entregue pelo licitante no tamanho 16 apresenta divergência de medida na largura do quadril que não corresponde com a tabela de medidas indicada no edital, está maior que o solicitado, não alcançando a tolerância permitida como indicado na foto abaixo.

**TABELA DE MEDIDAS DO EDITAL**

Numeração	Tolerância	BA BY M	BA BY G	BA BY GG	1	2	4	6	8	10	12	14	16	P	M	G	G G	G 1	G 2	G 3	
A	CINTURA COS (1/2 medida)	+/- 1	19,25	20	20,75	21,5	23	24,5	26	28	30	32	34	36	39	42	45	48	51	54	57
B	CIRCUNFERENCIA CINTURA	+/- 1	38,5	40	41,5	43	46	49	52	56	60	64	68	72	78	84	90	96	100	108	114
C	QUADRIL	+/- 1	31	32,5	34	35,5	37	38,5	40	42	44	46	48	50	53	56	59	62	65	68	71
D	COMPRIMENTO LATERAL	+/- 1	42	45	48	51	62	67	70	78	87	94	99	108	110	112	114	116	119	122	125
E	ENTREPERNAS	+/- 1	26,5	29,5	32,5	35,5	45,5	49,5	51,5	58,5	66,5	72,5	76,5	84,5	85,5	86,5	87,5	88,5	90,5	91,5	93,5
F	GANCHO FRENTE	+/- 1	16	17	18	19	20	21	22	23	24	25	26	27	28	29	30	31	33	35	37
G	GANCHO COSTAS	+/- 1	24	25	26	27	28	29	30	31	32	33	34	35	36	37	38	39	41	43	45

**AMOSTRA DO LICITANTE**





PREFEITURA MUNICIPAL DE MOGI GUAÇU  
Estado de São Paulo

SECRETARIA DE EDUCAÇÃO

Av. Bandeirantes, 945 – Pq. Cidade Nova – Mogi Guaçu – SP – CEP 13.845-440.

2. Análise do Item 1.2.3 BERMUDA ESCOLAR

A amostra entregue pelo licitante no tamanho 16 apresenta divergência de medida na largura do quadril que não corresponde com a tabela de medidas indicada no edital, está maior que o solicitado, não alcançando a tolerância permitida como indicado na foto abaixo.

**TABELA DO EDITAL**

Numeração	Tolerância	BA BY M	BA BY G	BA BY GG	1	2	4	6	8	10	12	14	16	P	M	G	G G	G 1	G 2	G 3	
A	CINTURA CÓS (1/2 medida)	+/- 1	19,25	20	20,75	21,5	23	24,5	26	28	30	32	34	36	39	42	45	48	51	54	57
B	CIRCUNFERENCIA CINTURA	+/- 1	38,5	40	41,5	43	46	49	52	56	60	64	68	72	78	84	90	96	102	108	114
C	QUADRIL	+/- 1	31	33,5	35	36,5	38	39,5	41	43	45	47	49	51	54	57	60	63	66	69	72
D	COMPRIMENTO LATERAL	+/- 1	18	21	24	27	29	31	33	35	37	39	41	43	45	47	49	51	54	57	60
E	ENTREPERNAS	+/- 1	7	8	9	10	11	12	13	14	15	16	17	18	19	20	21	22	23	24	25
F	GANCHO FRENTE	+/- 1	16,5	17,5	18,5	19,5	20,5	21,5	22,5	23,5	24,5	25,5	26,5	27,5	28,5	29,5	30,5	31,5	33	35	37
G	GANCHO COSTAS	+/- 1	24	25	26	27	28	29	30	31	32	33	34	35	36	37	38	39	41	43	45

**AMOSTRA DO LICITANTE**





PREFEITURA MUNICIPAL DE MOGI GUAÇU  
Estado de São Paulo

SECRETARIA DE EDUCAÇÃO

Av. Bandeirantes, 945 – Pq. Cidade Nova – Mogi Guaçu – SP – CEP 13.845-440.

As amostras entregues ns tamanhos 6 – 16 – GG não apresentam o travete de segurança no gancho para junção das costuras conforme exigido no edital.

**Item 1.2.3 Edital:**

**"COSTURA:** Linha 100% Poliéster 120. costuras laterais internas, junção dos ganchos, bolsos e cós em máquina ponto cadeia. Costura externa do bolso e canaleta em máquina reta. Pesponto externo duplo nas costuras do gancho e laterais em máquina galoneira bitola estreita. Barra em máquina galoneira com 20mm de largura bitola estreita, **travete no gancho na junção de costuras, não será aceito costuras falhadas, soltas ou esgarçadas.**"

**AMOSTRA DO LICITANTE**



**3. Análise do Item 1.2.4 SHORT SAIA ESCOLAR**

As amostras entregues nos tamanhos 6 – 16 – GG não apresentam o travete de segurança no gancho para junção das costuras conforme exigido no edital.

Y



PREFEITURA MUNICIPAL DE MOGI GUAÇU  
Estado de São Paulo

SECRETARIA DE EDUCAÇÃO

Av. Bandeirantes, 945 – Pq. Cidade Nova – Mogi Guaçu – SP – CEP 13.845-440

**Item 1.2.4 Edital:**

**"COSTURA:** Linha 100% Poliéster 120. costuras laterais internas em máquina ponto cadeia. Pesponto externo duplo nas costuras do gancho e laterais em máquina galoneira bitola estreita. Barra em máquina galoneira com 20mm de largura bitola estreita, **travete no gancho na junção de costuras**, não será aceito costuras falhadas, soltas ou esgarçadas".

**AMOSTRA DO LICITANTE**

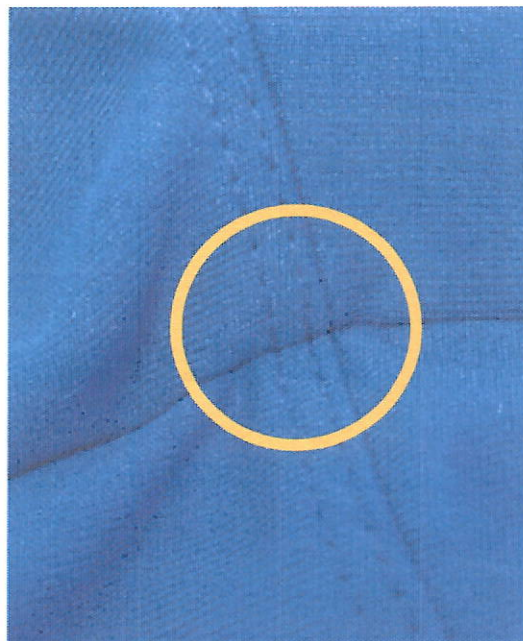

**4. Análise do Item 1.2.5 BLUSÃO ESCOLAR**

As amostras entregues nos tamanhos 6 – 16 – GG não apresentam o travete de segurança na cava para junção das costuras conforme exigido no edital.

**Item 1.2.5 Edital:**

**"COSTURA:** costuras internas em ponto cadeia. Pesponto externo nas costuras bolso, ombros, cava e gola. **Travete de segurança na junção de costuras cava**, não será aceito costuras falhadas, soltas ou esgarçadas".

**AMOSTRA DO LICITANTE**



8



PREFEITURA MUNICIPAL DE MOGI GUAÇU  
Estado de São Paulo

SECRETARIA DE EDUCAÇÃO

Av. Bandeirantes, 945 – Pq. Cidade Nova – Mogi Guaçu – SP – CEP 13.845-440.

A amostra entregue pelo licitante no tamanho GG apresenta divergência de medida na largura do busto que não corresponde com a tabela de medidas indicada no edital, está menor que o solicitado, não alcançando a tolerância permitida, como indicado na foto abaixo.

**TABELA DE MEDIDA DO EDITAL**

Numeração	Tolerância	BA	BA	BA	1	2	4	6	8	10	12	14	16	P	M	G	G	G	G	G	
		BY M	BY G	BY GG																	
A	OMBRO A OMBRO	+/- 1	26,5	27,5	28,5	29,5	31	32,5	34	35,5	37	38,5	40	42	44	46	48	50	52	40	56
B	BUSTO	+/- 1	33	34	35	36	38	40	42	45	47	49	51	54	57	60	63	66	69	72	75
C	COMPRIMENTO CENTRO COSTAS	+/- 1	37,5	39	40,5	42	45	48	51	55	59	63	65	70	72	74	76	78	80	82	84
D	COMPRIMENTO DA MANGA	+/- 1	36	37,5	39	40	42	44	47	50	54	58	62	67	69	71	73	75	77	79	81
E	LARGURA DA MANGA	+/- 1	10	11	12	13	14	15	16	17	18	19	20	21	22	23	24	25	26	27	28
F	PUNHO	+/- 1	5	6	6	7	7	8	8	9	9	10	10	11	11	11	12	12	12	12	13

**AMOSTRA DO LICITANTE**



Y



PREFEITURA MUNICIPAL DE MOGI GUAÇU  
Estado de São Paulo

SECRETARIA DE EDUCAÇÃO

Av. Bandeirantes, 945 – Pq. Cidade Nova – Mogi Guaçu – SP – CEP 13.845-440.



**SACOCILA:** A amostra entregue pelo licitante apresenta defeito no acabamento do cordão, não atendendo as exigências do edital.





PREFEITURA MUNICIPAL DE MOGI GUAÇU  
Estado de São Paulo

SECRETARIA DE EDUCAÇÃO

Av. Bandeirantes, 945 – Pq. Cidade Nova – Mogi Guaçu – SP – CEP 13.845-440.

LAUDO TÉCNICO DOS TECIDOS

**HELANCA FELPADA:** O laudo entregue pelo licitante apresenta divergência nos resultados de **SOLIDEZ AO FERRO E DETERMINAÇÃO DAS ALTERAÇÕES DIMENSIONAIS** de **LARGURA E COMPRIMENTO**, estando fora das tolerâncias exigidas no edital conforme foto abaixo.

TABELA DE NORMAS DO EDITAL

10.2.4. - Para o item CASACO (tecido)

NORMA	ENSAIO	RESULTADO	TOLERÂNCIA
ABNT NBR 11914/1992 / ABNT NBR 13538/1995	Análise qualitativa e quantitativa de conteúdo fibroso	100% Polyester	± 5%
ABNT NBR 10591/2008	Gramatura	320 g/m <sup>2</sup> (+/- 5%)	± 5%
ABNT NBR 12060/1991	Densidade - Cursos	22 cursos/cm	± 2
ABNT NBR 12060/1991	Densidade - Colunas	16 colunas/cm	± 2
ABNT NBR 13462/1995	Estrutura	Helanca flanelada	-
ABNT NBR ISO 105 - C06:2010	Solidez de cor à lavagem doméstica e comercial com	Mínimo 4	MÍNIMO
	40°C - Alteração		
ABNT NBR ISO 105 - C06:2010	Solidez de cor à lavagem doméstica e comercial com 40°C - Migração	Mínimo 4	MÍNIMO
ABNT NBR ISO 105 E04/2014	Solidez da cor ao suor ácido	Nota 4	MÍNIMO
ABNT NBR ISO 105 E04/2014	Solidez da cor ao suor alcalino	Nota 4	MÍNIMO
ISO 12945 - 2:2000	Resistência ao Pilling	Nota 4	MÍNIMO
ABNT NBR ISO 105-X11:2018	Solidez da Cor à Ação do Ferro de Passar Seco	Nota 4	MÍNIMO
ABNT NBR ISO 105-X11:2018	Solidez da Cor à Ação do Ferro de Passar Umido	Nota 4	MÍNIMO
ABNT NBR ISO 105-X11:2018	Solidez da Cor à Ação do Ferro de Passar Molhado	Nota 4	MÍNIMO
ABNT NBR 10320:1988	Determinação das alterações dimensionais - Largura	-0,20	MÍNIMO
ABNT NBR 10320:1988	Determinação das alterações dimensionais - Comprimento	-0,30	MÍNIMO

LAUDO DO LICITANTE

**INSTITUTO SENAI**  
DE TECNOLOGIA

**Relatório de Ensaio Nº: 14897.BRU.2022.A- V.0**

Contratação:  
Instituição do Laboratório:  
Serviço Nacional de Aprendizagem Industrial - SENAI  
Avenida 1ª de Maio, 670 Centro - Bauriquê/SP CEP: 06313740  
Fone: (11) 3251-6900  
lafsa@sc.senai.br

Cliente:  
TRUNFO IMPORTADORA  
9043.2022-00  
Gislaine Carla Goldacker E-mail: gislaine.goldacker@trunfo.com.br

Data Comercial:  
Data: 24/10/2022

Dados da Amostra fornecida pelo Cliente:  
Helanca Flanelada

Identificação da Amostra:  
Data: 24/10/2022  
Laraina Sanchez

Data Recebimento:  
74/10/2022

Data Conclusão Análise:  
74/10/2022

Data Conferência:  
74/10/2022

Responsável pela Conferência:  
Tabela para interpretação dos resultados

Índice

Índice	Significado
5	Negligenciável ou não se altera
4	Alteração leve
3	Alteração um pouco
2	Alteração consideravelmente
1	Muito alterada

Índice

Índice	Significado
5	Negligenciável ou não se altera
4	Alteração leve
3	Alteração um pouco
2	Alteração consideravelmente
1	Muito alterada

03. Resultados:

Ensaio	Resultado	Condição original da Amostra
Solidez da Cor à Ação do Ferro de Passar à Quente - NBR ISO	4,5 4,5 4	4,5 4,5 4,5
Alteração Imediata	4,5 4,5 4,5	4,5 4,5 4,5
Alteração Imediata	5 5 5	5 5 5

71,2  
76,3

Ensaio realizado com dados  
originais submetidos em  
ABNT NBR 15575





PREFEITURA MUNICIPAL DE MOGI GUAÇU  
Estado de São Paulo

SECRETARIA DE EDUCAÇÃO

Av. Bandeirantes, 945 – Pq. Cidade Nova – Mogi Guaçu – SP – CEP 13.845-440

**INSTITUTO SENAI**  
DE TECNOLOGIA

**Relatório de Ensaio Nº: 14900.BRU.2022.A-V.2**

Relatório substitui integralmente o relatório 14900.BRU.2022.A-V.1

**Endereço do Laboratório:**  
Serviço Nacional de Aprendizagem Industrial - SENAI  
Avenida 1ª de Maio 978 Centro - Mogi Guaçu/SP CEP: 13.845.302  
la@brun.senai.br Fone: (47) 3751-8995

**Cliente:** TRUSSARDI IMPORTADORA  
CNPJ: 09.043.2022/00  
Gisela Carla Goldacker E-mail: gisela.goldacker@trussardi.com.br

**Dados da Amostra fornecida pelo Cliente:**  
Finança Fechada: 14.08.2022  
Data Recebimento: 15/10/2022  
Data Confirmação Amostra: 26/10/2022  
Data Confirmação: 26/10/2022

**Responsável pela Conferência:** Observações: Os resultados de alteração dimensional indicam encolhimento da amostra, resultados negativos (1) indicam encolhimento e resultados positivos indicam alongamento da amostra.

**13. Resultados:**

Parâmetros	Temperatura Ambiente (°C)	% de Umidade	Observação	Ciclo de Lavagem	Temperatura de Lavagem (°C)	Procedimento de Secagem	Carreg. (kg)	Número de Lavagens
Determinação das alterações dimensionais de tecidos planos e malhas - ABNT NBR 10320:1988	21,1	69,0		(1) NORMAL	(1) (30±2)	(1) CORRENTE DE AR	2,0	1
<b>Resultado</b>					<b>Alteração Dimensional Largura (%)</b>			<b>Alteração Dimensional Comprimento (%)</b>
Determinação das alterações dimensionais de tecidos planos e malhas - ABNT NBR 10320:1988					-0,90			-2,27

**Equipamentos de Medição:**  
Descrição Equipamento: Lavadora de Roupas, Régua Graduada Metálica, Termohigroímetro Digital 175-H1

**HELANÇA:** O laudo entregue pelo licitante apresenta divergência no resultado de SOLIDEZ AO FERRO estando fora da tolerância exigida no Edital.

**LAUDO DO LICITANTE**

10.2.3.- Para os itens bermudas, calças e shorts sala (Tecido)

NORMA	ENSAIO	RESULTADO	TOLERÂNCIA
ABNT NBR 11914/1992 / ABNT NBR 13538/1995	Análise qualitativa e quantitativa de conteúdo fibroso	100% Poliéster	± 5%
ABNT NBR 10591/2008	Gramatura	240 g/m² (+/- 5%)	± 5%
ABNT NBR 13462/1995	Estrutura	Malha Helanca	
ABNT NBR ISO 105-C06:2010	Solidez de cor à lavagem doméstica e comercial com 40°C - Alteração	Mínimo 4	MÍNIMO
ABNT NBR ISO 105-C06:2010	Solidez de cor à lavagem doméstica e comercial com 40°C - Migração	Mínimo 4	MÍNIMO
ABNT NBR ISO 105-E04/2014	Solidez da cor ao suor ácido	Nota 4	MÍNIMO
ABNT NBR ISO 105-E04/2014	Solidez da cor ao suor alcalino	Nota 4	MÍNIMO
ABNT NBR ISO 105-X11:2018	Solidez da Cor à Ação do Ferro de Passar Seco	Nota 4	MÍNIMO
ABNT NBR ISO 105-X11:2018	Solidez da Cor à Ação do Ferro de Passar Umido	Nota 4	MÍNIMO
ABNT NBR ISO 105-X11:2018	Solidez da Cor à Ação do Ferro de Passar Molhado	Nota 4	MÍNIMO
ISO 12945-4:2000	Resistência ao Pilling	Nota 4	MÍNIMO
ABNT NBR 10320:1988	Determinação das alterações dimensionais - Largura	-0,90	MÍNIMO
ABNT NBR 10320:1988	Determinação das alterações dimensionais - Comprimento	-0,90	MÍNIMO



PREFEITURA MUNICIPAL DE MOGI GUAÇU  
Estado de São Paulo

SECRETARIA DE EDUCAÇÃO

Av. Bandeirantes, 945 – Pq. Cidade Nova – Mogi Guaçu – SP – CEP 13.845-440

**INSTITUTO SENAI**  
DE TECNOLOGIA

**Relatório de Ensaio Nº: 14908.BRU.2022.A- V.0**

**Idas Contratação:**

**Localização do Laboratório:** Serviço Nacional de Aprendizagem Industrial - LAFITE  
Avenida 1ª de Maio, 870 Centro - Brusque/SC CEP: 88353202  
Telefone: (47) 3251-8905

**Endereço do Laboratório:** lafite@sc.senai.br

**Licitante:** TRIUNFO IMPORTADORA

**CNPJ Social:** 9043.2022/00

**Responsável Comercial:** Giulaine Carla Goldacker E-mail: giulaine.goldacker@nucatec.com.br

**Contato:**

**12. Dados da Amostra fornecida pelo Cliente:** Malha Helanca

**Identificação da Amostra:** 24/10/2022  
Ireneha sanches

**Data Recebimento:** 24/10/2022

**Data Conclusão Amostra:** 25/10/2022

**Data Conferência:** 25/10/2022

**Data Início Amostra:**

**Responsável pela Conferência:**

**Imagens Relacionadas do Ensaio:**

**Tabela para Interpretação dos Resultados**

**Grau de alteração em tonalidades e resistência**

Índice	Significado
5	Negligenciável ou não se altera
4	Altera-se levemente
3	Altera-se um pouco
2	Altera-se consideravelmente
1	Muito alterado

**Grau de abito e transferência de cor**

Índice	Significado
5	Negligenciável ou não se altera
4	Transfere levemente
3	Transfere um pouco
2	Transfere consideravelmente
1	Transfere muito

**03. Resultados:**

Ensaio	Unidade	Seco	Úmido	Molhado	Condição
Migração Algodão Molhado		4,5	4,5	4,5	
Alteração Imediata		4,5	4,5	3,4	
Alteração Após Condicionamento		5	4,5	4,5	
Condicionamento da Amostra		5	4,5	4,5	

Ensaio realizado com condições ambientais e

**MALHA DAS CAMISETAS:** O laudo entregue pelo licitante apresenta divergência no resultado de **ANÁLISE QUALITATIVA E QUANTITATIVA** do tecido, estando fora da tolerância exigida no Edital.

10.2.2.- Para o item Camiseta Manga Curta (Tecido)

NORMA	ENSAIO	RESULTADO	TOLERÂNCIA
ABNT NBR 13538:1995 e ABNT NBR 11914:1992	Análise qualitativa e quantitativa de conteúdo fibroso:	29% Poliéster, 35% Algodão, 36% Viscose (+/- 5%)	± 5%
ABNT NBR 10591/2008	Gramatura	166 g/m² (+/-5%)	± 5%
ABNT NBR 13462/1995	Estrutura	Meia malha	-
ABNT NBR ISO 105 C06/2010	Solidez de cor à lavagem doméstica e comercial com 40°C - Migração	Nota 4	MÍNIMO
ABNT NBR ISO 105 C06/2010	Solidez de cor à lavagem doméstica e comercial com 40°C - Alteração	Nota 4	MÍNIMO
ABNT NBR ISO 105 E04/2014	Solidez da cor ao suor Alcalino	Nota 4	MÍNIMO
ABNT NBR ISO 105 E04/2014	Solidez da cor ao suor Ácido	Nota 4	MÍNIMO
ABNT NBR ISO 105- X11-2018	Solidez da Cor à Ação do Ferro de Passar Seco	Nota 4	MÍNIMO
ABNT NBR ISO 105- X11-2018	Solidez da Cor à Ação do Ferro de Passar Úmido	Nota 4	MÍNIMO
ABNT NBR ISO 105- X11-2018	Solidez da Cor à Ação do Ferro de Passar Molhado	Nota 4	MÍNIMO
ABNT NBR 10320:1988	Determinação das alterações dimensionais - Largura	-2,60	MÍNIMO
ABNT NBR 10320:1988	Determinação das alterações dimensionais - Comprimento	-2,40	MÍNIMO
ABNT NBR 12060/1991	Densidade - Cursos	23 cursos/cm	± 2
ABNT NBR 12060/1991	Densidade - Colunas	15 colunas/cm	± 2



PREFEITURA MUNICIPAL DE MOGI GUAÇU  
Estado de São Paulo

SECRETARIA DE EDUCAÇÃO

Av. Bandeirantes, 945 – Pq. Cidade Nova – Mogi Guaçu – SP – CEP 13.845-440.

LAUDO DO LICITANTE

**INSTITUTO SENAI**  
DE TECNOLOGIA  
TEXTIL, VESTUÁRIO E DESIGN

**Relatório de Ensaio Nº: 14901.BRU.2022.A- V.0**

**01. Dados Contratação:**

**Identificação do Laboratório:**

**Laboratório:** Serviço Nacional de Aprendizagem Industrial - LAFITE  
**Endereço:** Avenida 1ª de Maio, 670 Centro - Brusque/SC CEP: 88353202  
**E-mail:** lafite@sc.senai.br **Fone:** (47) 3251-8905

**Solicitante:**

**Razão Social:** TRUNFO IMPORTADORA  
**Proposta Comercial:** 9043.2022.V0  
**Contato:** Gislaíne Carla Goldacker E-mail: gislaíne.goldacker@nilcarex.com.br

**02. Dados da Amostra fornecida pelo Cliente:**

**Identificação da Amostra:** Meia Malha

**Data de Início dos Ensaios:** 25/10/2022 **Data de Recebimento:** 24/10/2022  
**Responsável pela Conferência:** anicela.patricia **Data Conclusão dos Ensaios:** 26/10/2022  
**Data da Conferência:** 26/10/2022

**03. Resultados:**

**Análise Qualitativa e Quantitativa - ABNT NBR 13538:1995 e ABNT NBR 11914:1992 - Data Conclusão: 26/10/2022**

	Fibra 1	Resultado Fibra 1	Fibra 2	Resultado Fibra 2	Fibra 3	Resultado Fibra 3
<b>Resultado Un Trab</b>	Viscose	34,40	Poliéster	33,20	Algodão	32,40
<b>Remoção de Acabamento</b>		%		%		%
				Não		

**Instrumentos de Medição**

Sem mais para o momento, subscrevemo-nos.

Atenciosamente,

S.E. 21 de Novembro de 2022

  
Miguel Antonio Borges da Silva Junior  
Diretor de Departamento