



PREFEITURA MUNICIPAL DE MOGI GUAÇU
Estado de São Paulo

SECRETARIA DE EDUCAÇÃO

Av. Bandeirantes, 945 – Pq. Cidade Nova – Mogi Guaçu – SP – CEP 13.845-440.

De: Secretaria de Educação
PARA: S.A. - Comissão Municipal de Licitações
Processo: 5.477/2022 – Pregão Presencial nº 14/2022
Assunto: “Análise de amostras e Documentos PP 14/2022”

F.I.D. Folha de Informações e Despachos

Senhora Presidente:

Após análise das amostras e documentação referentes ao sétimo classificado, conforme exigências no edital do Pregão Presencial nº 014/2022 para Registro de Preços para fornecimento de 22.700 kits de uniformes escolares para usufruto pelos alunos das unidades escolares administradas pela Secretaria de Educação, pelo período de 12 (doze) meses, constatou-se que:

A empresa “VESTISUL INDÚSTRIA E COMÉRCIO EIRELI” não atende ao solicitado em edital com relação ao produto solicitado, conforme explanações a seguir:

CAMISETA ESCOLAR: a amostra entregue pelo LICITANTE apresenta falta de acabamento no reforço de gola e fios soltos.

ITEM 1.2.1 CAMISETA MANGA CRUTA

edital: “deverá ter um reforço na parte traseira da gola com 1 cm de largura, aplicado em material 100% algodão sarjado na cor pantone 13-0858 tpx, **com bordas bem costuradas e firmes para que não desfie**, acompanhando toda gola.”





PREFEITURA MUNICIPAL DE MOGI GUAÇU
Estado de São Paulo

SECRETARIA DE EDUCAÇÃO

Av. Bandeirantes, 945 – Pq. Cidade Nova – Mogi Guaçu – SP – CEP 13.845-440.

1.2.1 A amostra entregue pela licitante apresenta DIVERGÊNCIA DE MEDIDA, no comprimento manga e barra no tamanho GG, que estão fora das tolerâncias determinadas pelo edital.



TABELA EDITAL

1.2.1 - CAMISETA MANGA CURTA

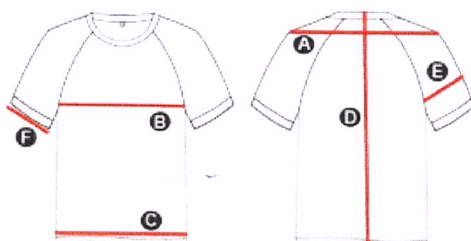

Numeração	Tolerância	BA	BA	BA	1	2	4	6	8	10	12	14	16	P	M	G	GG	G1	G2	G3	
		BY M	BY G	BY GG																	
A	OMBRO A OMBRO	+/- 1	28,5	29,5	30,5	31,5	33,5	34,5	36,5	37,5	39,5	40,5	42,5	44,5	46,5	48,5	50,5	52,5	54,5	56,5	58,5
B	BUSTO	+/- 1	27	28	29	30	32	34	36	39	41	43	45	48	51	54	57	60	63	66	69
C	BARRA	+/- 1	27	28	29	30	32	34	36	39	41	43	45	48	51	54	57	60	63	66	69
D	COMPRIMENTO CENTRO COSTAS	+/- 1	31,5	33	34,5	36	39	42	45	49	53	57	61	66	71	76	81	86	91	96	101
E	LARGURA DA MANGA	+/- 1	9	10	11	12	13	14	15	16	17	18	19	20	21	22	23	24	25	26	27
F	PUNHO	+/- 1	7	7,5	8	8,5	9	10	11	12	13	14	15	16	17	18	19	20	21	22	23



PREFEITURA MUNICIPAL DE MOGI GUAÇU
Estado de São Paulo

SECRETARIA DE EDUCAÇÃO

Av. Bandeirantes, 945 – Pq. Cidade Nova – Mogi Guaçu – SP – CEP 13.845-440.

CALÇA ESCOLAR –

Item 1.2.2. a amostra entregue pelo LICITANTE apresenta divergência de medidas no tamanho GG que estão fora da tolerância determinada pelo Edital.



TABELA DO EDITAL

1.2.2 – CALÇA

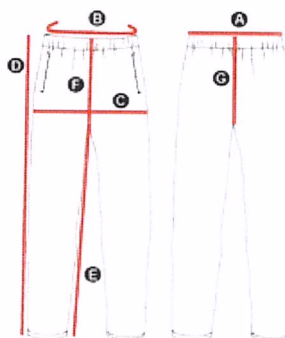

Numeração	Tolerância	BABY M	BABY G	BABY GG	1	2	4	6	8	10	12	14	16	P	M	G	GG	G1	G2	G3	
A	CINTURA COS (1.2 medida)	-- 1	19,25	20	20,75	21,5	23	24,5	26	28	30	32	34	36	39	42	45	48	51	54	57
B	CIRCUNFERENCIA CINTURA	-- 1	38,5	40	41,5	43	46	49	52	56	60	64	68	72	78	84	90	96	102	108	114
C	QUADRIL	-- 1	31	32,5	34	35,5	37	38,5	40	42	44	46	48	50	53	56	59	62	65	68	71
D	COMPRIMENTO LATERAL	-- 1	42	45	48	51	62	67	70	78	87	94	99	108	110	112	114	116	119	122	125
E	ENTREPERNAS	-- 1	26,5	29,5	32,5	35,5	45,5	49,5	51,5	58,5	66,5	72,5	76,5	84,5	85,5	96,5	87,5	88,5	90	91,5	93
F	GANCHO FRENTE	-- 1	16	17	18	19	20	21	22	23	24	25	26	27	28	29	30	31	33	35	37
G	GANCHO COSTAS	-- 1	24	25	26	27	28	29	30	31	32	33	34	35	36	37	38	39	41	43	45

BERMUDA ESCOLAR – divergência de medida e erro de modelagem.

Item 1.2.3. a amostra entregue pelo LICITANTE apresenta divergência de medidas no tamanho GG que estão fora da tolerância determinada pelo Edital.



QUADRIL



ENTREPERNAS



1.2.3 - BERMUDA

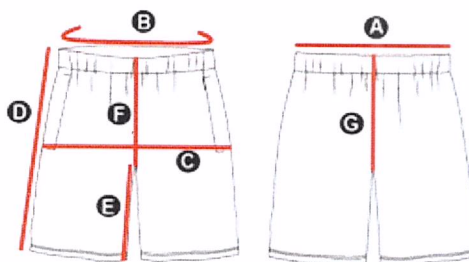

Numeração	Tolerância	BAB YM	BAB YG	BAB YGG	1	2	4	6	8	10	12	14	16	P	M	G	GG	G1	G2	G3
A	± -1	19,25	20	20,75	21,5	23	24,5	26	28	30	32	34	36	39	42	45	48	51	54	57
B	± -1	38,5	40	41,5	43	46	49	52	56	60	64	68	72	78	84	90	96	102	108	114
C	± -1	31	33,5	35	36,5	38	39,5	41	43	45	47	49	51	54	57	60	63	66	69	72
D	± -1	18	21	24	27	29	31	33	35	37	39	41	43	45	47	49	51	54	57	60
E	± -1	7	8	9	10	11	12	13	14	15	16	17	18	19	20	21	22	23	24	25
F	± -1	16,5	17,5	18,5	19,5	20,5	21,5	22,5	23,5	24,5	25,5	26,5	27,5	28,5	29,5	30,5	31,5	33,5	35,5	37,5
G	± -1	24	25	26	27	28	29	30	31	32	33	34	35	36	37	38	39	41	43	45

DEFEITO DE MODELAGEM, com sobras de tecido na parte frontal da peça, conforme a imagem abaixo, portanto a amostra não atende os requisitos de qualidade exigidos no Termo de Referência.



PREFEITURA MUNICIPAL DE MOGI GUAÇU
Estado de São Paulo

SECRETARIA DE EDUCAÇÃO

Av. Bandeirantes, 945 – Pq. Cidade Nova – Mogi Guaçu – SP – CEP 13.845-440.

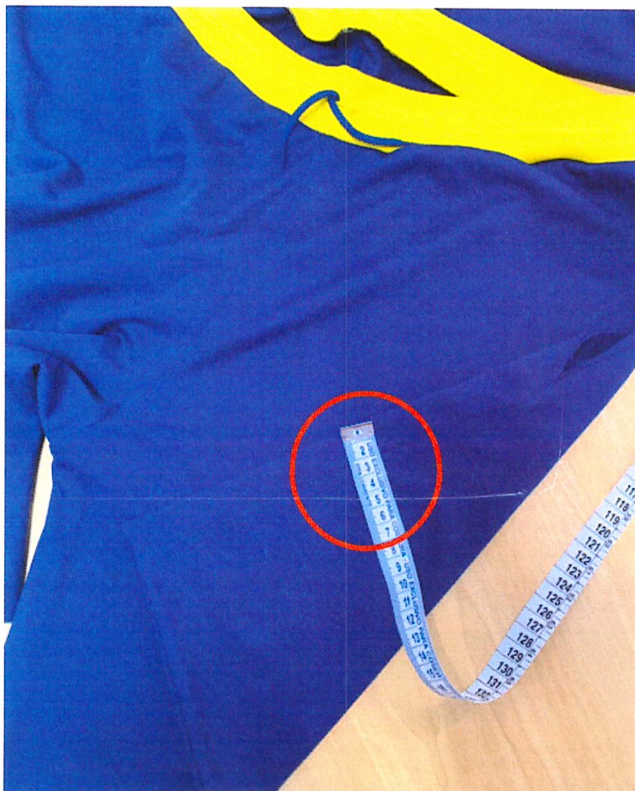

SHORT SAIA ESCOLAR – divergência de medida e erro de modelagem.
Item 1.2.4. a amostra entregue pelo LICITANTE apresenta divergência de medidas no tamanho 6 que estão fora da tolerância determinada pelo Edital.





PREFEITURA MUNICIPAL DE MOGI GUAÇU
Estado de São Paulo

SECRETARIA DE EDUCAÇÃO

Av. Bandeirantes, 945 – Pq. Cidade Nova – Mogi Guaçu – SP – CEP 13.845-440.

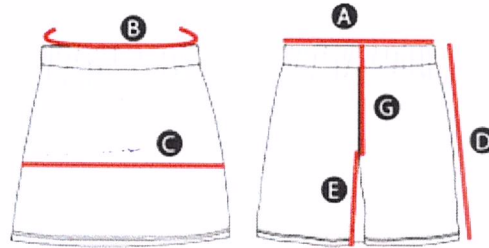

Numeração	Tolerância	BAB Y M	BAB Y G	BAB Y GG	1	2	4	6	8	10	12	14	16	P	M	G	GG	G1	G2	G3	
A	CINTURA COS (1/2 medida)	-- 1	19,25	20	20,75	21,5	23	24,5	26	28	30	32	34	36	39	42	45	48	51	54	57
B	CIRCUNFERÊNCIA CINTURA	-- 1	38,5	40	41,5	43	46	49	52	56	60	64	68	72	78	84	90	96	102	108	114
C	QUADRIL	-- 1	38	39,5	41	42,5	44	45,5	47	49	51	53	55	57	60	63	66	69	72	75	78
D	COMPRIMENTO LATERAL	-- 1	13	16	19	22	24	26	28	30	32	34	36	38	40	42	44	46	49	52	55
E	ENTREPERNAS	-- 1	3	4	5	6	7	8	9	10	11	12	13	14	15	16	17	18	19	20	21
F	GANCHO FRENTE	-- 1	16	17	18	19	20	21	22	23	24	25	26	27	28	29	30	31	33	35	37
G	GANCHO COSTAS	-- 1	22	23	24	25	26	27	28	29	30	31	32	33	34	35	36	37	39	41	43

DEFEITO DE MODELAGEM, o tamanho 6 está com sobra de tecido no painel da peça, conforme a imagem abaixo, portanto a amostra não atende os requisitos de qualidade exigidos no edital.



BLUSÃO ESCOLAR – divergência de medidas.

Item 1.2.5. a amostra entregue pelo LICITANTE apresenta divergência de medidas no tamanho GG que estão fora da tolerância determinada pelo Edital.



PREFEITURA MUNICIPAL DE MOGI GUAÇU
Estado de São Paulo

SECRETARIA DE EDUCAÇÃO

Av. Bandeirantes, 945 – Pq. Cidade Nova – Mogi Guaçu – SP – CEP 13.845-440.

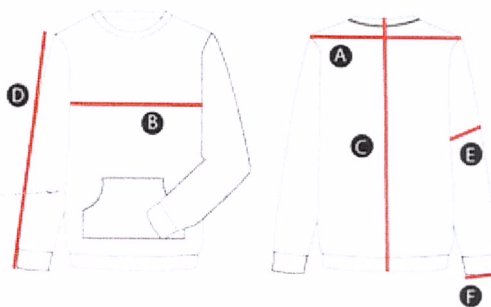
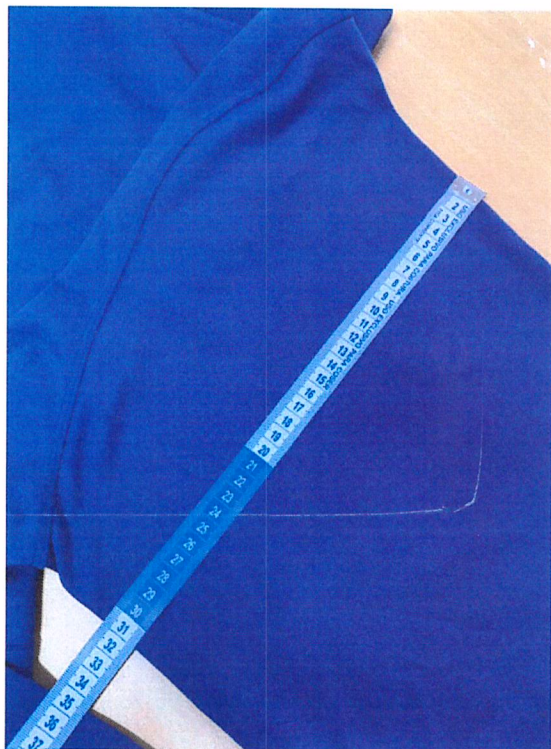

Numeração	Tolerância	BAB YM	BAB YG	BAB YGG	1	2	4	6	8	10	12	14	16	P	M	G	GG	G1	G2	G3	
A	OMBRO A OMBRO	+-1	26,5	27,5	28,5	29,5	31	32,5	34	35,5	37	38,5	40	42	44	46	48	50	52	40	56
B	BUSTO	+-1	33	34	35	36	38	40	42	45	47	49	51	54	57	60	63	66	69	72	75
C	COMPRIMENTO CENTRO COSTAS	+-1	37,5	39	40,5	42	45	48	51	55	59	63	65	70	72	74	76	78	80	82	84
D	COMPRIMENTO DA MANGA	+-1	36	37,5	39	40,5	42,5	44,5	47	50,5	54,5	58,5	62,5	67,5	69,5	71,5	73,5	75,5	77,5	79,5	81,5
E	LARGURA DA MANGA	+-1	10	11	12	13	14	15	16	17	18	19	20	21	22	23	24	25	26	27	28
F	PUNHO	+-1	5	6	6	7	7	8	8	8	9	9	10	10	11	11	11,5	12	12,5	12,5	13



PREFEITURA MUNICIPAL DE MOGI GUAÇU
Estado de São Paulo

SECRETARIA DE EDUCAÇÃO

Av. Bandeirantes, 945 – Pq. Cidade Nova – Mogi Guaçu – SP – CEP 13.845-440.

Sem mais para o momento, subscrevemo-nos.

Atenciosamente,

S.E. 10 de Outubro de 2022

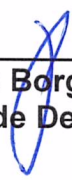

Miguel Antonio Borges da Silva Junior
Diretor de Departamento