

RUA CHICO DE PAULA - TRECHO 01
ESCALA 1:500

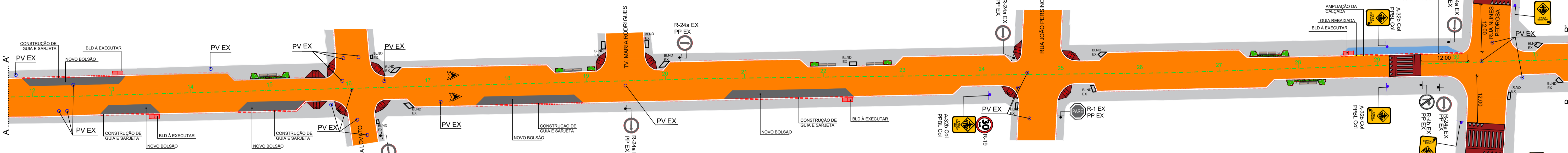

RUA CHICO DE PAULA - TRECHO 02
ESCALA 1:500

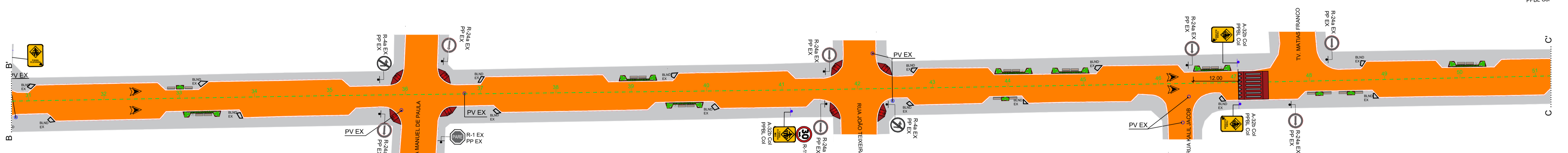

RUA CHICO DE PAULA - TRECHO 03
ESCALA 1:500

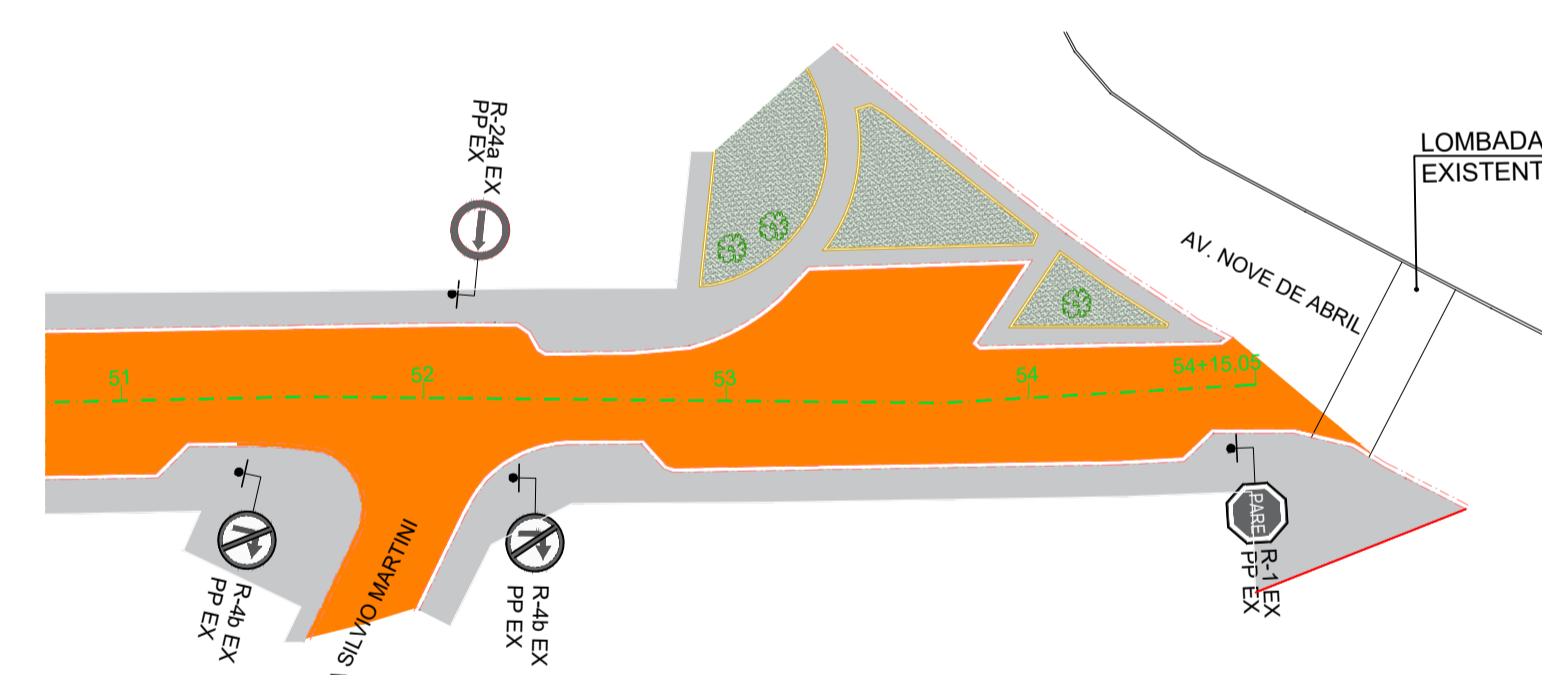

RUA CHICO DE PAULA - TRECHO 04
ESCALA 1:500

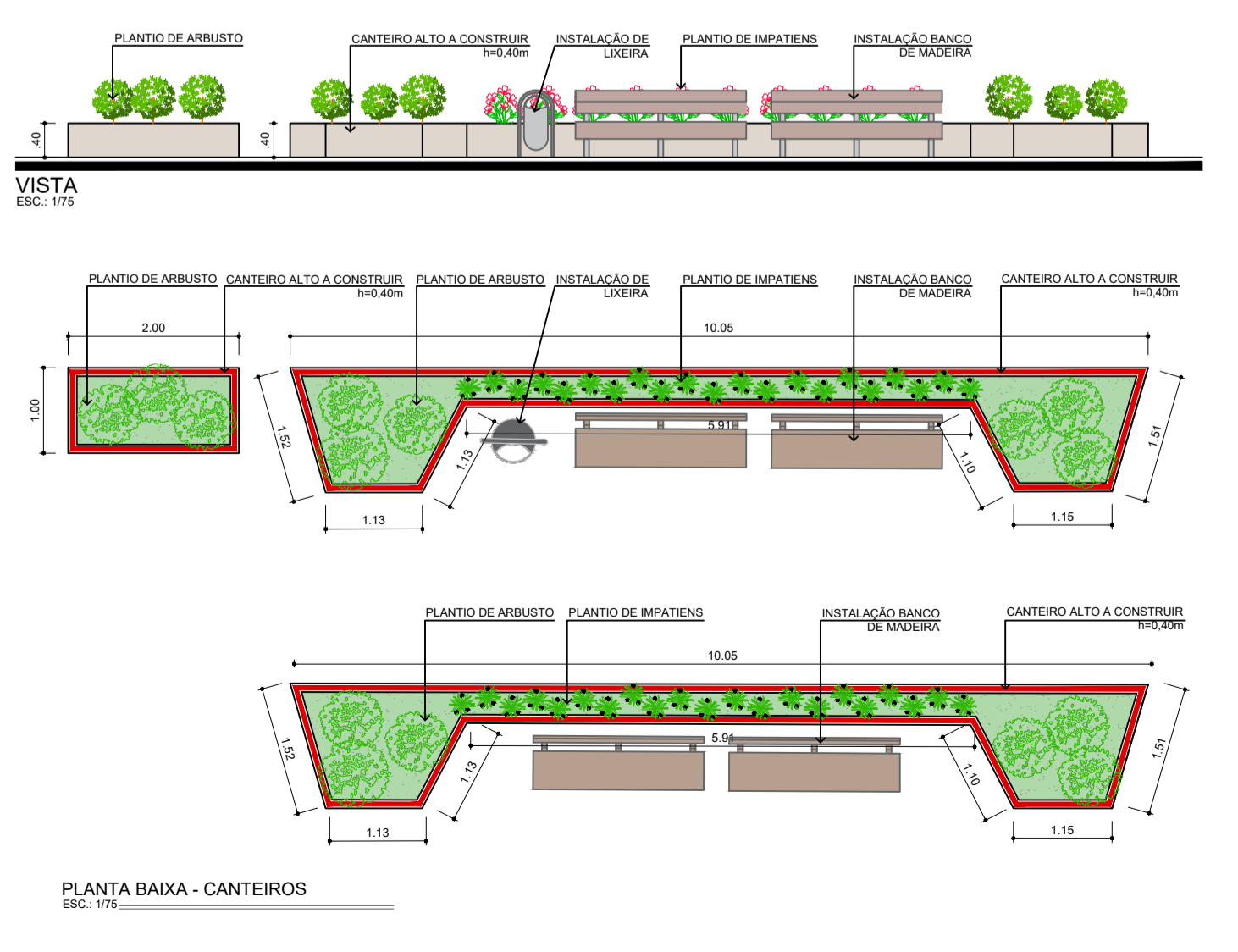
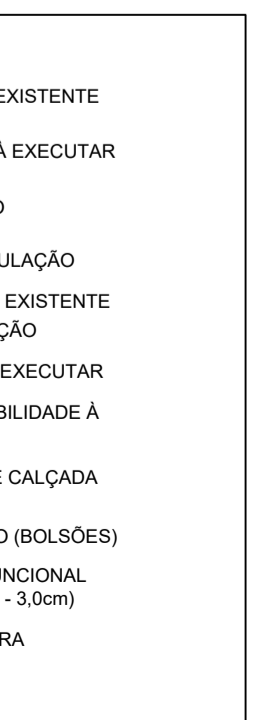
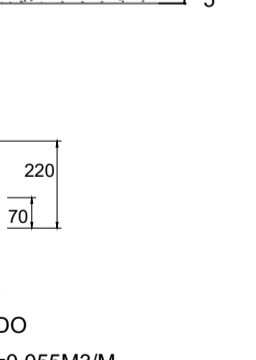
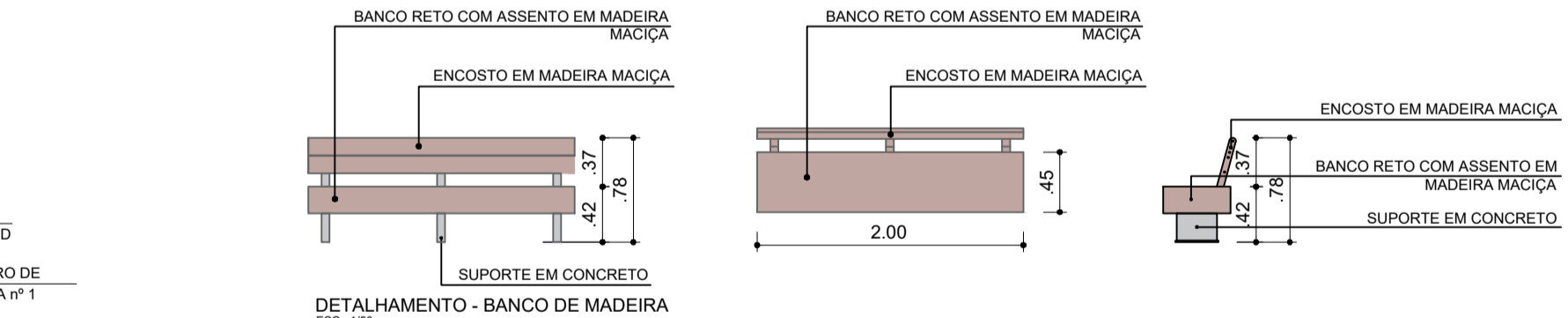
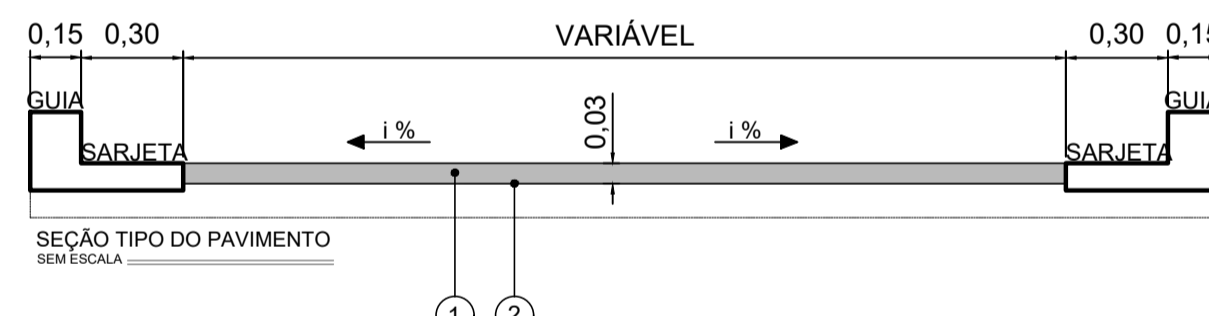
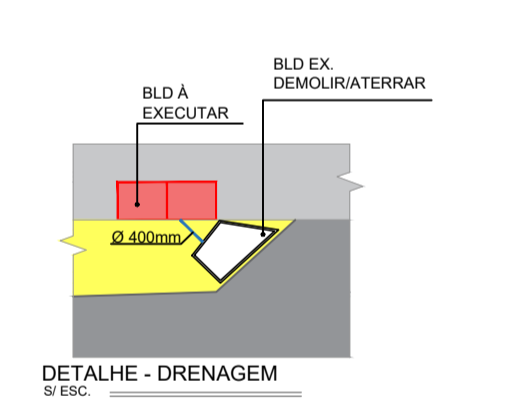
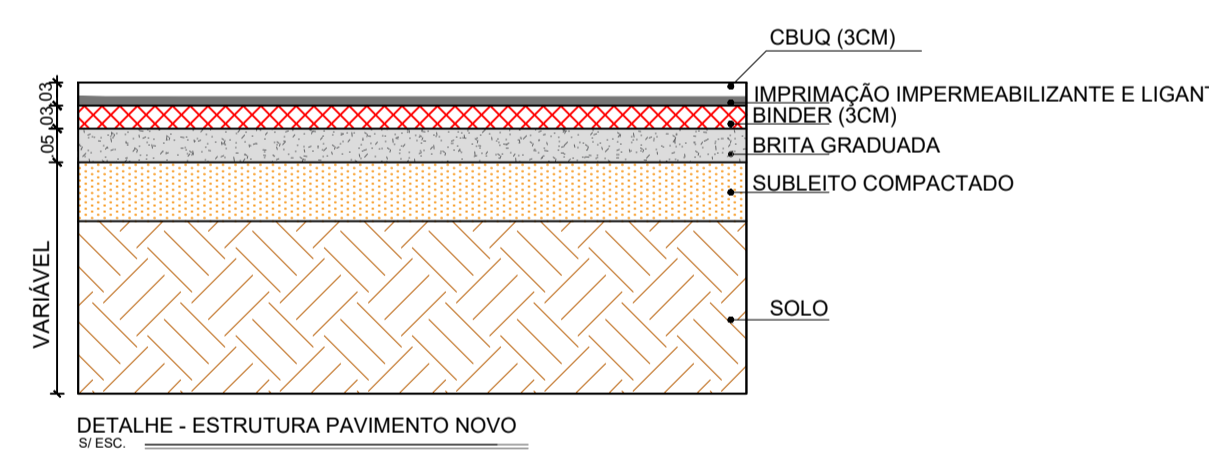

QUADRO I - ESPECIFICAÇÃO DOS MATERIAIS

CÓDIGO	DESIGNAÇÃO	ESPECIFICAÇÃO
1	CONCRETO BETUMINOSO USINADO A QUENTE - FAIXA III	ET-DE-P00/027
2	IMPRIMAÇÃO BETUMINOSA LIGANTE E IMPERMEABILIZANTE	ET-DE-P00/020

NOTAS
01. PARA A EXECUÇÃO, AS MEDIDAS DEVEM SER CONFERIDAS NO LOCAL.

REV.	DESCRIÇÃO	DATA	POR	APROV.
03	AJUSTES DE PROJETO	03/06/2022	VIVIANE TOYAMA	
02	ALTERAÇÃO DA ÁREA DE RECAPE E INCLUSÃO DE BOLSÕES.	31/05/2022	JESSICA SOUZA	
01	AJUSTES DE PROJETO	10/12/2021	VIVIANE TOYAMA	
00	EMISSÃO INICIAL	09/08/2021	JHILY JARDIM	

ESTE DOCUMENTO É DE PROPRIEDADE DA PREFEITURA MUNICIPAL E NÃO PODE SER REPRODUZIDO OU USADO PARA QUALQUER FINALIDADE DIFERENTE DAQUELA PARA A QUAL ESTÁ SENDO FORNECIDO

RODRIGO FALSETTI
Prefeito do Município de Mogi Guaçu

ENGR. ANTONIO CARLOS FARINA JUNIOR
CREA Nº 5069397510

USUÁRIO
PREFEITURA MUNICIPAL DE MOGI GUAÇU

EMPREENDIMENTO
INFRAESTRUTURA ASFÁLTICA DE RUAS DO MUNICÍPIO

ENDEREÇO
RUA CHICO DE PAULA - MOGI GUAÇU/SP

TÍTULO
PROJETO DE RECAPEAMENTO

RESPONSÁVEL	ART/RRT	DESENHO	APROV.
JUNIOR FARINA	28027230211860464	JHILY JARDIM	

ESCALA
Nº DO PT

INDICADA
ARQUIVO

DATA
03/06/2022

REV.
03

FOLHA
01/02

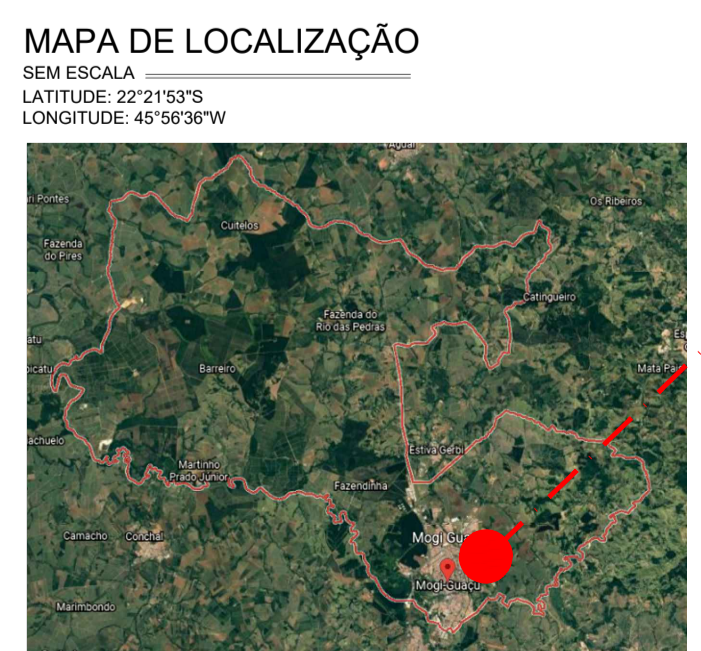

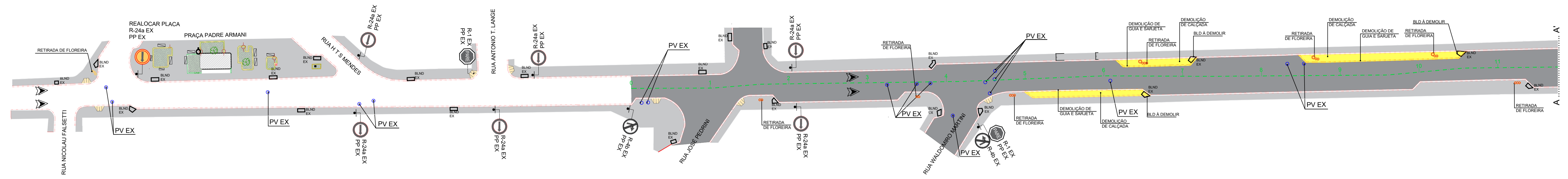

PLANTA DE DEMOLIÇÃO
RUA CHICO DE PAULA - TRECHO 01
ESCALA 1:500

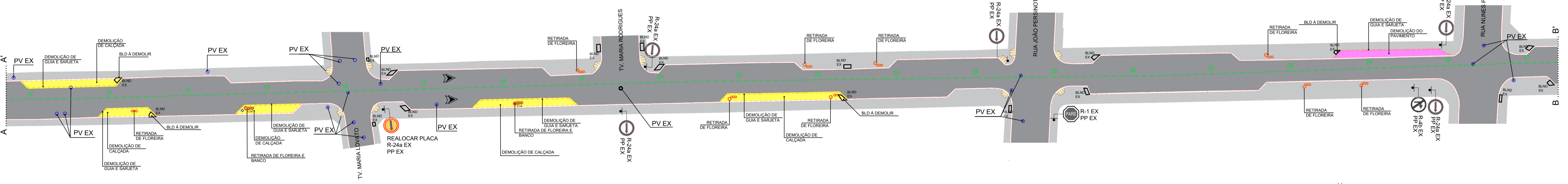

PLANTA DE DEMOLIÇÃO
RUA CHICO DE PAULA - TRECHO 02
ESCALA 1:500

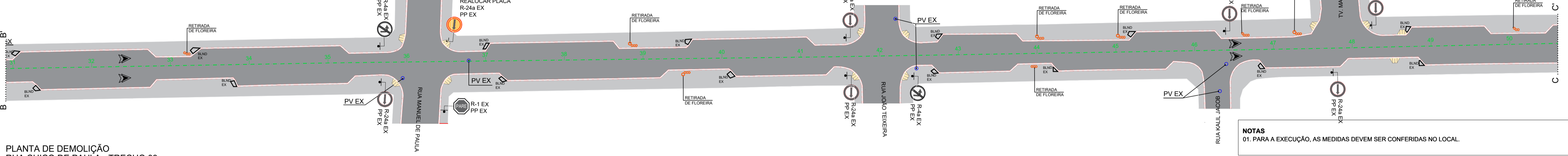

PLANTA DE DEMOLIÇÃO
RUA CHICO DE PAULA - TRECHO 03
ESCALA 1:500

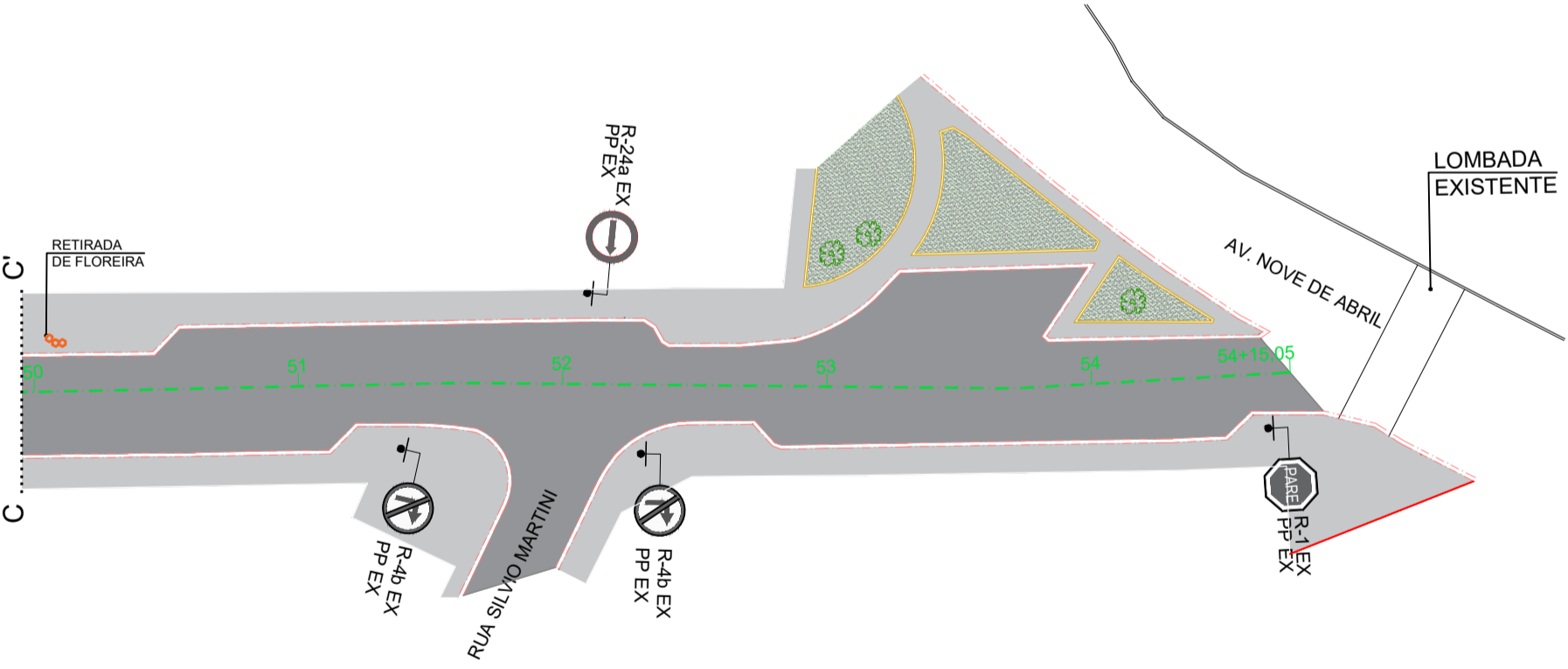

PLANTA DE DEMOLIÇÃO
RUA CHICO DE PAULA - TRECHO 04
ESCALA 1:500

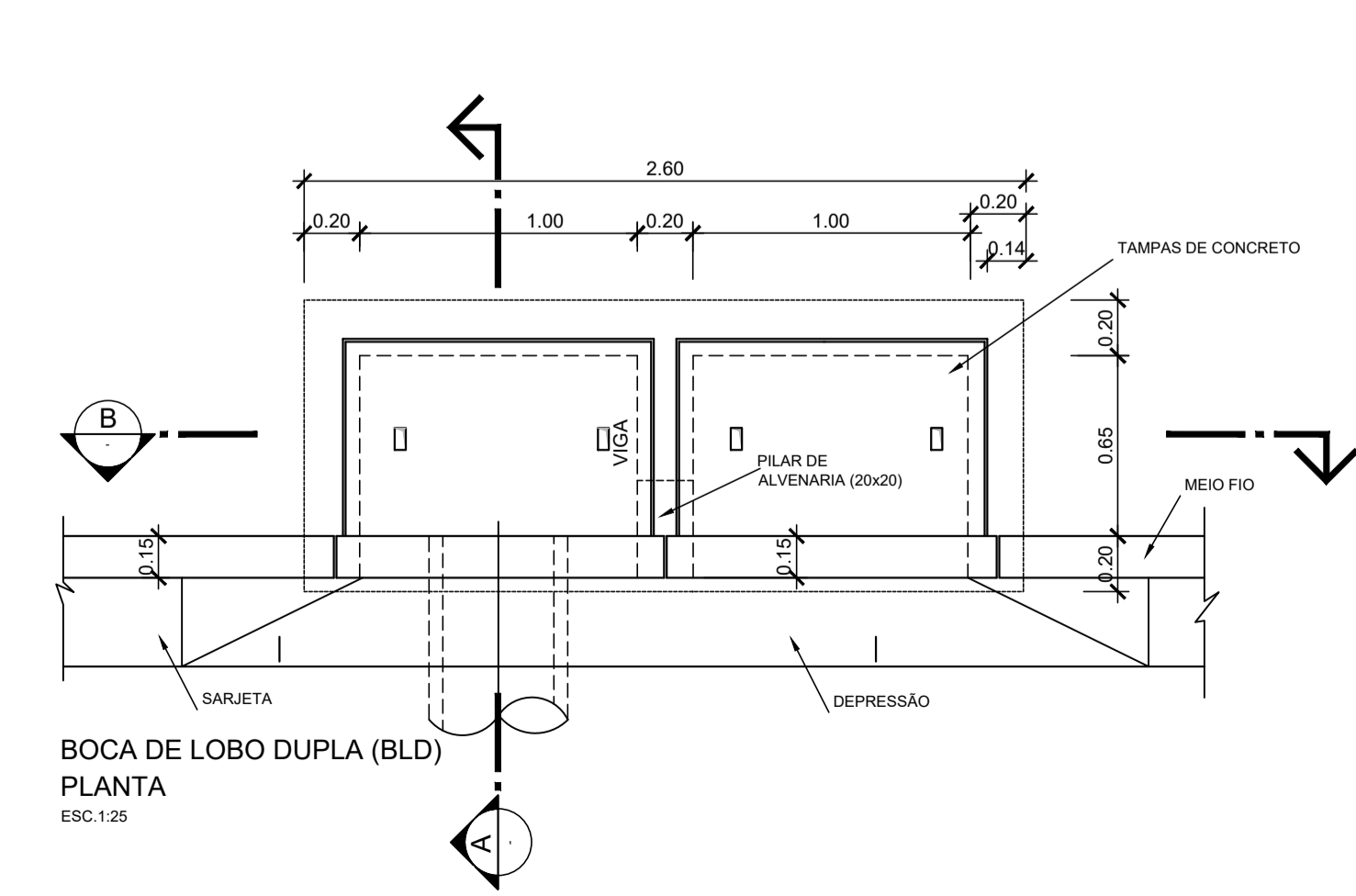

BOCA DE LOBO DUPLA (BLD)
PLANTA
ESC 1:25

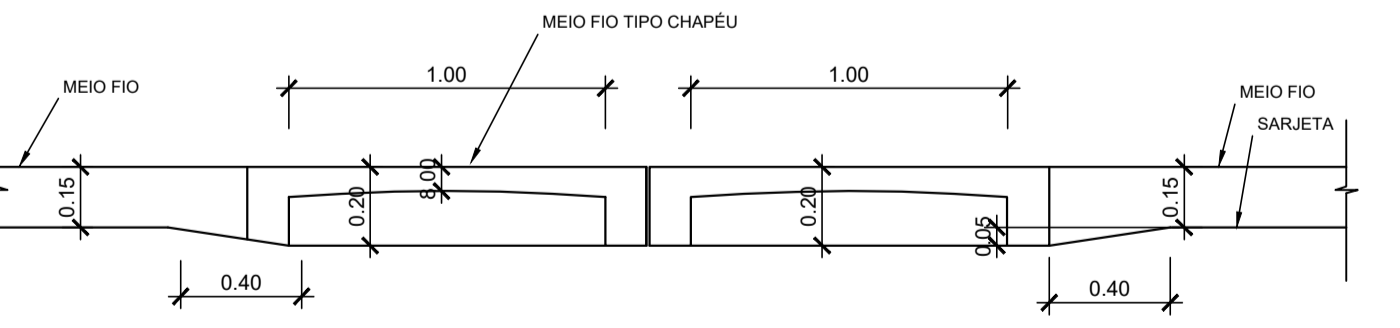

BOCA DE LOBO DUPLA (BLD)
ELEVACÃO
ESC 1:25

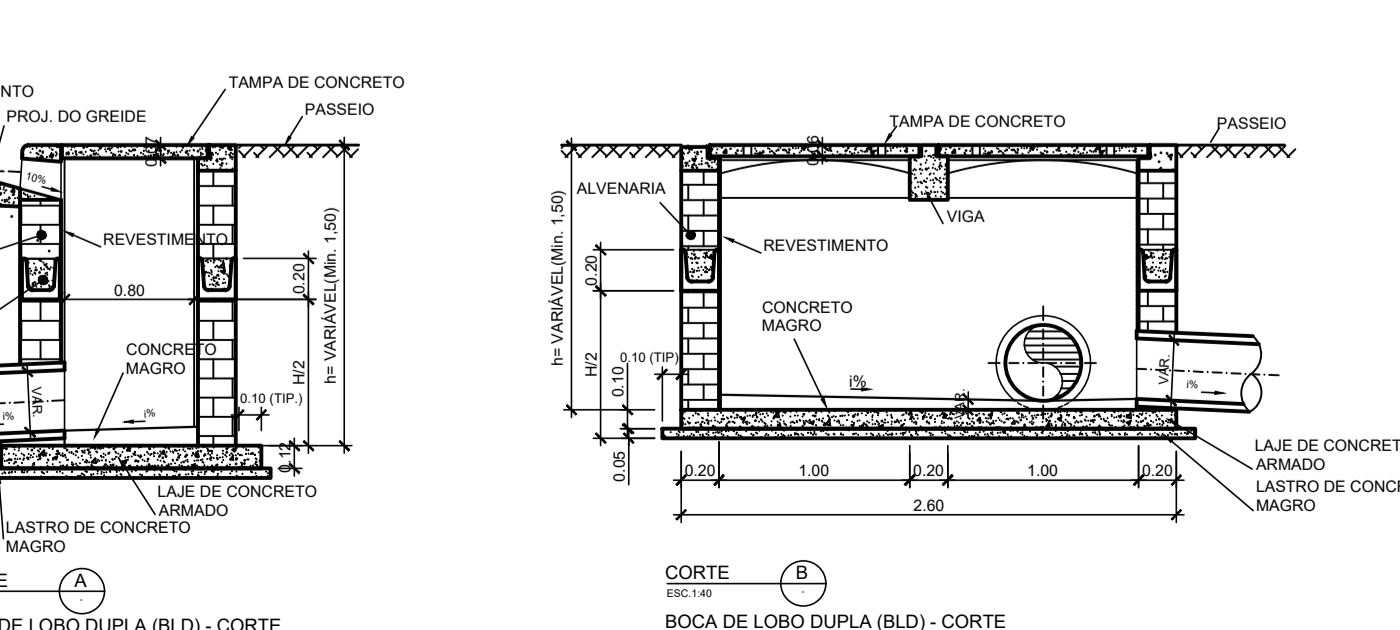

BOCA DE LOBO DUPLA (BLD) - CORTE

- NOTAS:
- TODAS AS MEDIDAS ESTÃO EM METRO, EXCETO ONDE INDICADO.
 - NA IMPLANTAÇÃO DAS ESTRUTURAS DE PAVIMENTO DEVEM SER SEGUIDAS AS ESPECIFICAÇÕES E FAIXAS GRANULOMÉTRICAS APRESENTADAS NO QUADRO I, SEM AS QUAIS O DIMENSIONAMENTO DA ESTRUTURA DO PAVIMENTO PERDE A VALIDADE.
 - O FUNDO DA CAIXA DO PAVIMENTO (SUBLEITO), DEVE ESTAR ISENTOS DE MATÉRIA ORGÂNICA.
 - O LENÇOL D'ÁGUA SUBTERRÂNEO DEVERÁ ESTAR REBAIXADO A PELO MENOS 1,50m EM RELAÇÃO A COTA DE FUNDAÇÃO DO PAVIMENTO, CASO SEJA VERIFICADO NÍVEL D'ÁGUA A UMA PROFUNDIDADE INFERIOR, RECOMENDA-SE A IMPLANTAÇÃO DE DRENOS PROFUNDOS.
 - CASO O MATERIAL DO SUBLEITO OU CAMADA FINAL DE TERRAPLENAGEM NÃO ATINJA OS VALORES DE CBR INDICADOS, DEVE SE PROCEDER A SUBSTITUIÇÃO DO MATERIAL POR MATERIAL COM CBR SUPERIOR AO RECOMENDADO E EXPANSÃO INFERIOR A 2%.
 - NO CASO DE OCORRÊNCIA DE MATERIAL ORGÂNICO E/OU EXPANSIVO, DEVERÁ SER CONSULTADA A ORIENTAÇÃO GEOTÉCNICA PARA CADA CASO. RECOMENDA-SE, A PRIORI, A SUBSTITUIÇÃO DO SOLO LOCAL POR 1,00m DE RACHÃO, A CRITÉRIO DA FISCALIZAÇÃO.
 - OS POÇOS DE VISITA LOCALIZADOS FORA DA ÁREA DE RECAPEAMENTO NÃO SERÃO LEVANTADOS.

LEGENDA:

	GUIA E SARJETA EXISTENTE
	GUIA E SARJETA A DEMOLIR
	ESTAQUEAMENTO
	SENTIDO DE CIRCULAÇÃO
	POÇO DE VISITA - EXISTENTE
	PREVER A ELEVAÇÃO
	BOCA DE LOBO EXISTENTE
	RAMPA EXISTENTE A DEMOLIR
	DEMOLIÇÃO DE CALÇADA
	DEMOLIÇÃO DO PAVIMENTO

QUADRO DE QUANTITATIVOS			
ITEM	UNIDADE	QUANTIDADE	DESCRIÇÃO
RECAPE ASFÁLTICO	m²	10.188,91	RECAPEAMENTO ASFÁLTICO EM CBUQ 3CM
PAVIMENTO NOVO (BOLSÕES)	m²	385,00	PAVIMENTO ASFÁLTICO EM CBUQ 3CM
PV EXISTENTE	unid	33,00	LEVANTAMENTO DE PV EXISTENTE
GUIA E SARJETA NOVOS	m	244,60	CONSTRUÇÃO DE GUIA E SARJETA MOLDADO IN LOCO
DEMOLIÇÃO DE PASSEIO	m²	384,40	DEMOLIÇÃO DE PASSEIO EXISTENTE PARA IMPLANTAÇÃO DE PAVIMENTO ASFÁLTICO NOVO
GUIA E SARJETA A DEMOLIR	m	256,80	DEMOLIÇÃO DE GUIA E SARJETA
BANCO DE MADEIRA	unid	43,00	BANCO DE MADEIRA A INSTALAR
LIXEIRA	unid	11,00	LIXEIRA A INSTALAR
CANTEIRO H=0,40m	m	377,00	CANTEIRO A INSTALAR H=0,10m
PLANTIO DE GRAMA	m²	91,15	PLANTIO DE GRAMA ESMERALDA
PLANTIO DE ARBUSTO	unid	111,00	PLANTIO DE ARBUSTO
PLANTIO DE IMPATIENS	unid	294,00	PLANTIO DE IMPATIENS
FAIXA ELEVADA	unid	6,00	FAIXA ELEVADA A INSTALAR
PLACA A-32b	unid	15,00	PLACA DE SINALIZAÇÃO EM CHAPA DE AÇO NUM. 16 COM PINTURA REFLETIVA
PLACA R-19	unid	3,00	PLACA DE SINALIZAÇÃO EM CHAPA DE AÇO NUM. 16 COM PINTURA REFLETIVA
POSTE PARA FIXAÇÃO DE PLACAS	unid	15,00	POSTE CÔNICO EM AÇO PARA SUPORTE DAS PLACAS DE SINALIZAÇÃO
RAMPA ACESSIBILIDADE	unid	32,00	RAMPA DE ACESSIBILIDADE A INSTALAR
PLACAS REALOCADAS	unid	3,00	PLACAS A REALOCAR
CALÇADA	m²	51,33	AMPLIAÇÃO DA CALÇADA EXISTENTE
BOCA DE LOBO	unid	7,00	EXECUÇÃO DE BOCA DE LOBO DUPLA
TUBO PA 2 Ø 400mm	m	14,00	INTERLIGAÇÃO ENTRE BLD EXISTENTE E BLD A EXECUTAR

NOTAS
01. PARA A EXECUÇÃO, AS MEDIDAS DEVEM SER CONFERIDAS NO LOCAL.

REV.	DESCRIÇÃO	DATA	POR	APROV.
03	AJUSTES DE PROJETO	03/06/2022	VIVIANE TOYAMA	
02	ALTERAÇÃO DA ÁREA DE RECAPE E INCLUSÃO DE BOLSÕES.	31/05/2022	JESSICA SOUZA	
01	AJUSTES DE PROJETO	10/12/2021	VIVIANE TOYAMA	
00	EMISSÃO INICIAL	09/08/2021	JHILY JARDIM	

ESTE DOCUMENTO É DE PROPRIEDADE DA PREFEITURA MUNICIPAL E NÃO PODE SER REPRODUZIDO OU USADO PARA QUALQUER FINALIDADE DIFERENTE DAQUELA PARA A QUAL ESTÁ SENDO FORNECIDO

RODRIGO FALSETTI
Prefeito do Município de Mogi Guaçu

ENG.º ANTONIO CARLOS FARINA JUNIOR
CREA Nº 5069397510

USUÁRIO		PREFEITURA MUNICIPAL DE MOGI GUAÇU	
EMPRESAMENTO		INFRAESTRUTURA ASFÁLTICA DE RUAS DO MUNICÍPIO	
ENDEREÇO		RUA CHICO DE PAULA - MOGI GUAÇU/SP	
TÍTULO		PROJETO DE RECAPEAMENTO	
RESPONSÁVEL	ART/RRT	DESENHO	APROV.
JUNIOR FARINA	28027230211860464	JHILY JARDIM	
ESCALA	Nº DO PT	VISTO	FOLHA
INDICADA			02/02
DATA	ARQUIVO		REV.
03/06/2022	MGG_INFRAESTRUTURA_RUA CHICO DE PAULA_R03		03