



PREFEITURA MUNICIPAL DE MOGI GUAÇU
Estado de São Paulo

SECRETARIA DE EDUCAÇÃO

Av. Bandeirantes, 945 – Pq. Cidade Nova – Mogi Guaçu – SP – CEP 13.845-440.

De: Secretaria de Educação
PARA: S.A. - Comissão Municipal de Licitações
Processo: 5.477/2022 – Pregão Presencial nº 14/2022
Assunto: “Análise de amostras e Documentos PP 14/2022”

F.I.D. Folha de Informações e Despachos

Senhora Presidente:

Após análise das amostras e documentação referentes ao sétimo classificado, conforme exigências no edital do Pregão Presencial nº 014/2022 para Registro de Preços para fornecimento de 22.700 kits de uniformes escolares para usufruto pelos alunos das unidades escolares administradas pela Secretaria de Educação, pelo período de 12 (doze) meses, constatou-se que;

A empresa “DBRASIL DISTRIBUIDORA E INDÚSTRIA TÊXTIL LTDA” não atende ao solicitado em edital com relação ao produto solicitado, conforme explicações a seguir:

- Camiseta: a amostra entregue pela licitante apresenta DIVERGÊNCIA no modelo da gola e no material utilizado para o cobe gola nos tamanhos 6, 16 e GG conforme edital.

ITEM 1.2.1 CAMISETA MANGA CURTA - DESCRIÇÃO TÉCNICA DO EDITAL- GOLA: **Gola padre**, deverá ser aplicado uma ribana com composição de 64% Poliéster 32% Viscose 4% Poliuretano de aproximadamente 20mm de largura gramatura 267g/m² na cor Pantone 19-3955 TPX, costuras de overloque nas bordas da gola para que não desfie. **Deverá ter um reforço na parte traseira interna da gola com 1cm de largura, aplicado em material 100% algodão sarjado na cor Pantone 13-0858 TPX, com bordas bem costuradas e firmes, para que não desfie, acompanhando toda a gola traseira.**



PREFEITURA MUNICIPAL DE MOGI GUAÇU
Estado de São Paulo

SECRETARIA DE EDUCAÇÃO

Av. Bandeirantes, 945 – Pq. Cidade Nova – Mogi Guaçu – SP – CEP 13.845-440.

Layout Edital



Amostra do Licitante



- 1.2.1 A amostra entregue pela licitante apresenta DEFEITO DE MODELAGEM, com sobras de tecido na parte traseira da peça, conforme as imagens abaixo:





PREFEITURA MUNICIPAL DE MOGI GUAÇU
Estado de São Paulo

SECRETARIA DE EDUCAÇÃO

Av. Bandeirantes, 945 – Pq. Cidade Nova – Mogi Guaçu – SP – CEP 13.845-440.

1.2.1 A amostra entregue pela licitante apresenta DIVERGÊNCIA DE MEDIDA, no comprimento centro costas no tamanho GG, que estão fora das tolerâncias determinadas pelo edital.



TABELA DO EDITAL

1.2.1 - CAMISETA MANGA CURTA



Numeração	Tolerância	BA BY M	BA BY G	BA BY GG	Tamanhos																					
					1	2	4	6	8	10	12	14	16	P	M	G	G G	G 1	G 2	G 3						
A	+/- 1	28,5	29,5	30,5	31,5	33,5	34,5	36,5	37,5	39,5	40,5	42,5	44,5	46,5	48,5	50,5	52,5	54,5	56,5	58,5	60,5	62,5	64,5	66,5	68,5	
B	+/- 1	27	28	29	30	32	34	36	39	41	43	45	48	51	54	57	60	63	66	69	72	75	78	81	84	87
C	+/- 1	27	28	29	30	32	34	36	39	41	43	45	48	51	54	57	60	63	66	69	72	75	78	81	84	87
D	+/- 1	31,5	33	34,5	36	39	42	45	49	53	57	61	65	69	73	77	81	85	89	93	97	101	105	109	113	117
E	+/- 1	9	10	11	12	13	14	15	16	17	18	19	20	21	22	23	24	25	26	27	28	29	30	31	32	33
F	+/- 1	7	7,5	8	8,5	9	10	11	12	13	14	15	16	17	18	19	20	21	22	23	24	25	26	27	28	29

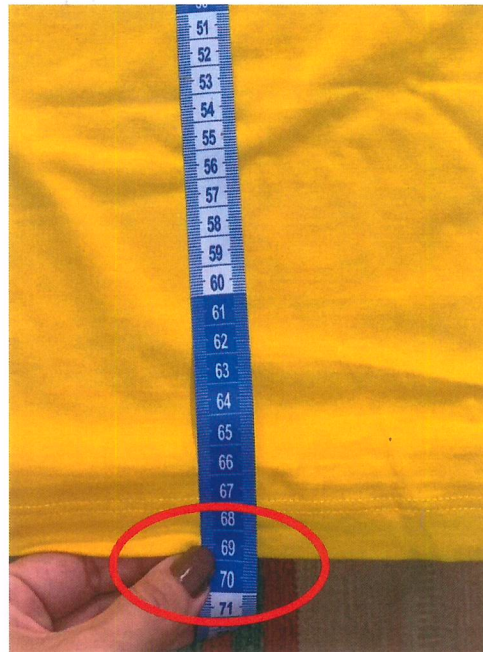
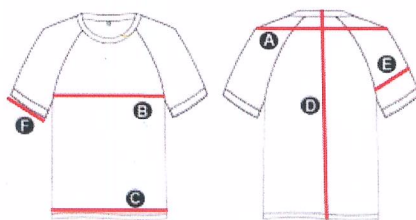

PREFEITURA MUNICIPAL DE MOGI GUAÇU
Estado de São Paulo

SECRETARIA DE EDUCAÇÃO

Av. Bandeirantes, 945 – Pq. Cidade Nova – Mogi Guaçu – SP – CEP 13.845-440.

- CALÇA: a amostra entregue para licitante apresenta DIVERGÊNCIA DE MEDIDA na largura da canaleta do cós nos tamanhos 6,16 e GG.

ITEM 1.2.2 CALÇA ESCOLAR: DESCRIÇÃO DO EDITAL - CINTURA: Cós aplicado de forma dupla com 4cm de largura, e deverá ser do mesmo tecido da peça na cor Pantone 13- 0858 TPX, centralizado ao redor do cós **deverá ter uma canaleta para a passagem do cordão, canaleta com 1cm de largura** e para a saída do cordão deverá ter um caseado pela parte externa do cós com 1cm de



comprimento.

1.2.2. A amostra apresenta DIVERGENCIA DE MEDIDA no gancho costa no tamanho 16, que estão fora das tolerâncias determinadas pelo edital.





PREFEITURA MUNICIPAL DE MOGI GUAÇU
Estado de São Paulo

SECRETARIA DE EDUCAÇÃO

Av. Bandeirantes, 945 – Pq. Cidade Nova – Mogi Guaçu – SP – CEP 13.845-440.

TABELA DO EDITAL

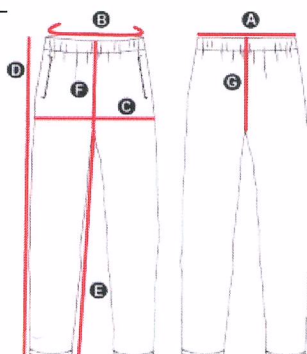

Numeração	Tolerância	BA BY M	BA BY G	BA BY GG	1	2	4	6	8	10	12	14	16	P	M	G	G G	G 1	G 2	G 3	
A	CINTURA CÓS (1/2 medida)	+/- 1	19, 25	20	20, 75	21, 5	23	24, 5	26	28	30	32	34	36	39	42	45	48	51	54	57
B	CIRCUNFERENC IA CINTURA	+/- 1	38, 5	40	41, 5	43	46	49	52	56	60	64	68	72	78	84	90	96	102	108	114
C	QUADRIL	+/- 1	31	32, 5	34	35, 5	37	38, 5	40	42	44	46	48	50	53	56	59	62	65	68	71
D	COMPRIMENTO LATERAL	+/- 1	42	45	48	51	62	67	70	78	87	94	99	108	110	112	114	116	119	122	125
E	ENTREPERNAS	+/- 1	26, 5	29, 5	32, 5	35, 5	45	49	51	58	66	72	76	84	85	86	87	88	90	91	93
F	GANCHO FRENTE	+/- 1	16	17	18	19	20	21	22	23	24	25	26	27	28	29	30	31	33	35	37
G	GANCHO COSTAS	+/- 1	24	25	26	27	28	29	30	31	32	33	34	35	36	37	38	39	41	43	45

BERMUDA: a amostra entregue para licitante apresenta DIVERGÊNCIA DE MEDIDA na largura da canaleta do cós nos tamanhos 6,16 e GG.

ITEM 1.2.3 BERMUDA ESCOLAR: DESCRIÇÃO TÉCNICA DO EDITAL - CINTURA: Cós aplicado de forma dupla com 4cm de largura, e deverá ser do mesmo tecido da peça na cor Pantone 13- 0858 TPX, centralizado ao redor do cós deverá ter uma canaleta para a passagem do cordão, **canaleta com 1cm de largura** e para a saída do cordão deverá ter um caseado pela parte externa do cós com 1cm de comprimento.





PREFEITURA MUNICIPAL DE MOGI GUAÇU
Estado de São Paulo

SECRETARIA DE EDUCAÇÃO

Av. Bandeirantes, 945 – Pq. Cidade Nova – Mogi Guaçu – SP – CEP 13.845-440.

1.2.3. A amostra apresenta DIVERGÊNCIA DE MEDIDA no gancho costa no tamanho 16, que estão fora das tolerâncias determinadas pelo edital.



TABELA DO EDITAL

1.2.3 - BERMUDA



Numeração	Tolerância	BA BY M	BA BY G	BA BY GG	1	2	4	6	8	10	12	14	16	P	M	G	G G	G 1	G 2	G 3	
A	CINTURA CÓS (1/2 medida)	+/- 1	19, 25	20	20, 75	21, 5	23	24, 5	26	28	30	32	34	36	39	42	45	48	51	54	57
B	CIRCUNFERÊNCIA CINTURA	+/- 1	38, 5	40	41, 5	43	46	49	52	56	60	64	68	72	78	84	90	96	102	108	114
C	QUADRIL	+/- 1	31	33, 5	35	36, 5	38	39, 5	41	43	45	47	49	51	54	57	60	63	66	69	72
D	COMPRIMENTO LATERAL	+/- 1	18	21	24	27	29	31	33	35	37	39	41	43	45	47	49	51	54	57	60
E	ENTREPERNAS	+/- 1	7	8	9	10	11	12	13	14	15	16	17	18	19	20	21	22	23	24	25
F	GANCHO FRENTE	+/- 1	16, 5	17, 5	18, 5	19, 5	20, 5	21, 5	22, 5	23, 5	24, 5	25, 5	26, 5	27, 5	28, 5	29, 5	30, 5	31, 5	33	35	37
G	GANCHO COSTAS	+/- 1	24	25	26	27	28	29	30	31	32	33	34	35	36	37	38	39	41	43	45

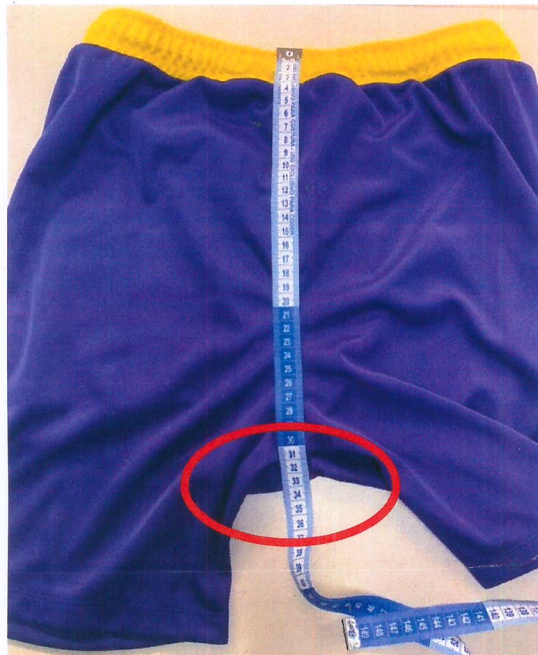
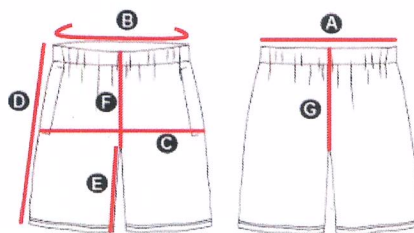

PREFEITURA MUNICIPAL DE MOGI GUAÇU
Estado de São Paulo

SECRETARIA DE EDUCAÇÃO

Av. Bandeirantes, 945 – Pq. Cidade Nova – Mogi Guaçu – SP – CEP 13.845-440.

SHORT SAIA: a amostra entregue para licitante apresenta DIVERGÊNCIA DE MEDIDA No gancho costas nos tamanhos 6, 16 e GG, que estão fora das tolerâncias determinadas pelo edital.

TAMANHO 6 – AMOSTRA COM 26 CM DE GANCHO COSTA



TAMANHO 16 – AMOSTRA COM 31 CM DE GANCHO COSTA

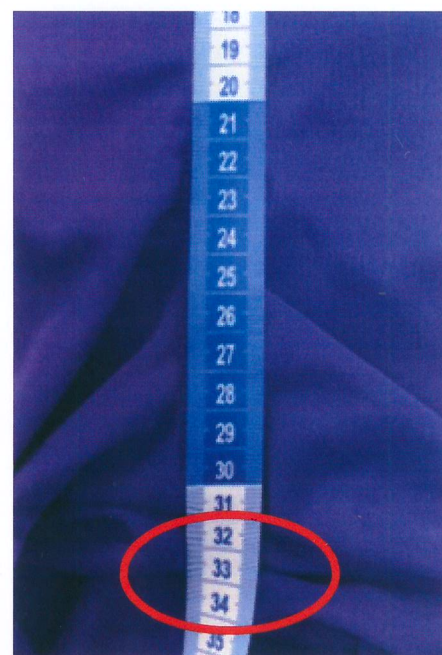



PREFEITURA MUNICIPAL DE MOGI GUAÇU
Estado de São Paulo

SECRETARIA DE EDUCAÇÃO

Av. Bandeirantes, 945 – Pq. Cidade Nova – Mogi Guaçu – SP – CEP 13.845-440.

TAMANHO GG – AMOSTRA COM 35 CM DE GANCHO COSTA



1.2.4 – SHORT SAIA ESCOLAR

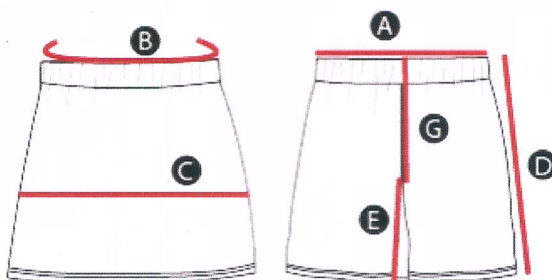

Numeração	Tolerância	BA	BA	BA																													
		BY M	BY G	BY GG	1	2	4	6	8	10	12	14	16	P	M	G	G	G1	G2	G3													
A	CINTURA CÓS (1/2 medida)	+/- 1	19,2 5	20	20,7 5	21, 5	22, 3	24, 5	25, 6	26, 8	28, 0	29, 2	30, 4	31, 6	32, 9	34, 2	35, 5	36, 8	38, 1	39, 4	40, 7	42, 0	43, 3	44, 6	46, 0	47, 3	48, 6	50, 0	51, 3	52, 6	54, 0	55, 3	
B	CIRCUNFERENCIA CINTURA	+/- 1	38,5	40	41,5	43	44	46	47	48	50	51	52	53	54	55	56	57	58	59	60	62	63	64	66	67	68	70	71	72	74	75	
C	QUADRIL	+/- 1	38	39,5	31	32, 5	33, 4	35, 5	36, 7	37, 9	39, 1	40, 3	41, 5	42, 7	43, 9	45, 1	46, 3	47, 5	48, 7	49, 9	50, 1	52, 3	53, 4	54, 6	55, 8	56, 0	57, 2	58, 4	59, 6	60, 8	62, 0	63, 2	64, 4
D	COMPRIENTO LATERAL	+/- 1	13	16	19	22	24	26	28	30	32	34	36	38	40	42	44	46	48	50	52	54	56	58	60	62	64	66	68	70	72	74	76
E	ENTREPERNAS	+/- 1	3	4	5	6	7	8	9	10	11	12	13	14	15	16	17	18	19	20	21	22	23	24	25	26	27	28	29	30	31	32	33
F	GANCHO FRENTE	+/- 1	16	17	18	19	20	21	22	23	24	25	26	27	28	29	30	31	32	33	34	35	36	37	38	39	40	41	42	43	44	45	46
G	GANCHO COSTAS	+/- 1	22	23	24	25	26	27	28	29	30	31	32	33	34	35	36	37	38	39	40	41	42	43	44	45	46	47	48	49	50	51	52



PREFEITURA MUNICIPAL DE MOGI GUAÇU
Estado de São Paulo

SECRETARIA DE EDUCAÇÃO

Av. Bandeirantes, 945 – Pq. Cidade Nova – Mogi Guaçu – SP – CEP 13.845-440.

- CASACO ESCOLAR: A amostra apresentada pela licitante não atende os requisitos exigidos, conforme a imagem abaixo a **Pantone** não confere com a solicitada no edital nos tamanhos 16 e GG.

ITEM 1.2.5. CASACO ESCOLAR: DESCRIÇÃO TÉCNICA DO EDITAL - Confeccionada em malha flanelada de alta resistência a rasgos gramatura de 320g/m² (+/-5%) 100% poliéster na cor **Pantone 19-3955 TPX**.



Item 1.2.5. CASACO ESCOLAR - Nos tamanhos 16 e GG os casacos foram confeccionados em tecido sem felpa, as amostras não apresentam os requisitos de qualidade exigidos no edital.

ITEM 1.2.5 CASACO ESCOLAR: DESCRIÇÃO TÉCNICA DO EDITAL - Confeccionada em malha flanelada de alta resistência a rasgos gramatura de 320g/m² (+/-5%) 100% poliéster na cor Pantone 19-3955 TPX.





PREFEITURA MUNICIPAL DE MOGI GUAÇU
Estado de São Paulo

SECRETARIA DE EDUCAÇÃO

Av. Bandeirantes, 945 – Pq. Cidade Nova – Mogi Guaçu – SP – CEP 13.845-440.

CASACO ESCOLAR: a amostra entregue para licitante apresenta DIVERGÊNCIA de material e cor utilizado para o cobre gola nos tamanhos 6, 16 e GG conforme edital.

ITEM 1.2.5. CASACO ESCOLAR: DESCRIÇÃO TÉCNICA DO EDITAL - Deverá ter um reforço na parte traseira interna da gola com 1cm de largura, aplicado **em material 100% algodão sarjado na cor Pantone 19-3955 TPX**, com bordas bem costuradas e firmes, para que não desfie, acompanhando toda a gola traseira.



Sem mais para o momento, subscrevemo-nos.

Atenciosamente,

S.E. 12 de Setembro de 2022

Miguel Antonio Borges da Silva Junior
Diretor de Departamento