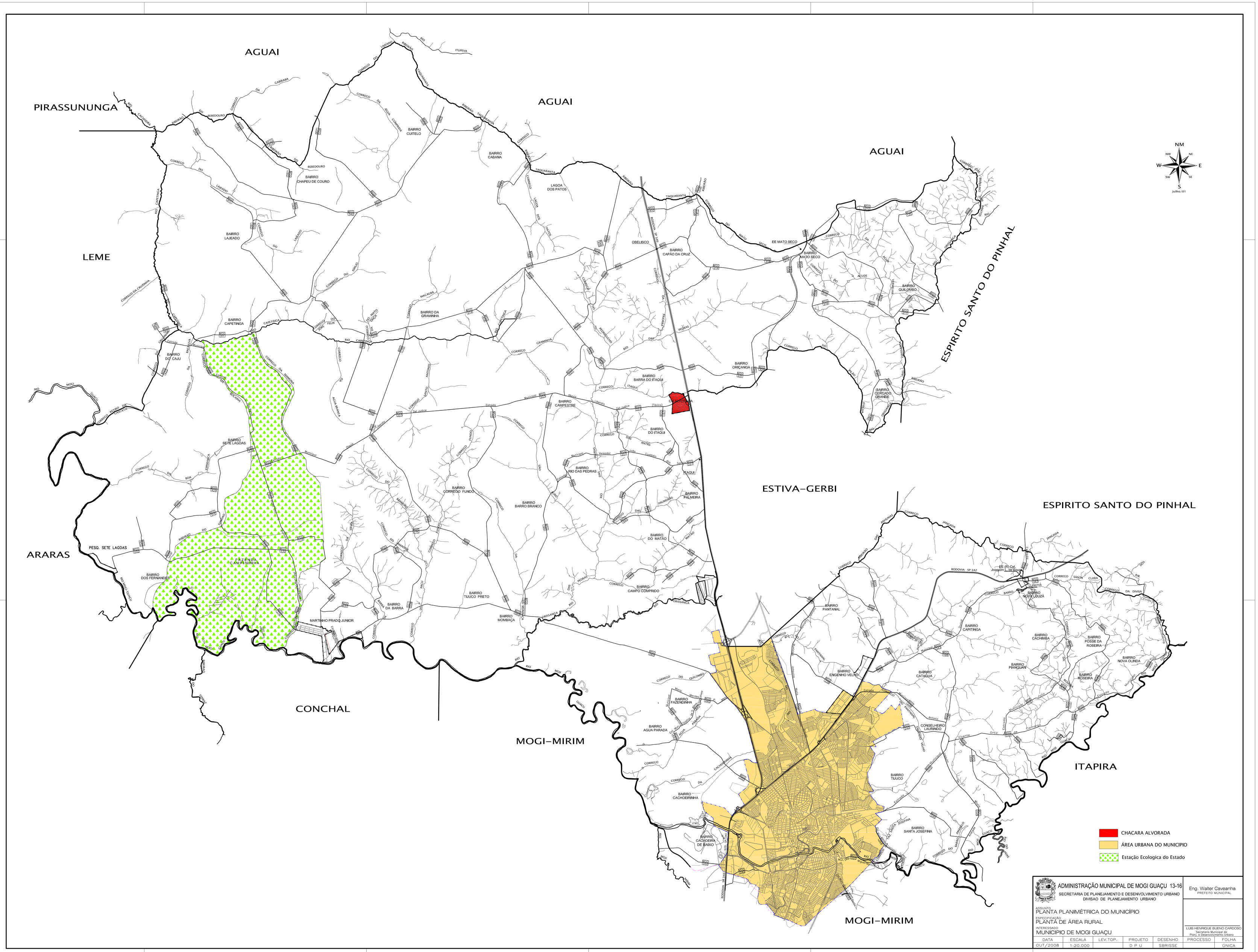

ADMINISTRAÇÃO MUNICIPAL DE MOGI GUAÇU 13-16
SECRETARIA DE PLANEJAMENTO E DESENVOLVIMENTO URBANO
DIVISAO DE PLANEJAMENTO URBANO

Eng. Walter Caveanha
PREFEITO MUNICIPAL

ASSUNTO
PLANTA PLANIMÉTRICA DO MUNICÍPIO
ESPECIFICAÇÃO
PLANTA DE ÁREA RURAL
INTERESSADO
MUNICIPIO DE MOGI GUAÇU

LUIS HENRIQUE BUENO CARDOSO
Secretaria Municipal de Plej. e Desenvolvimento Urbano

DATA	ESCALA	LEV.TOP.	PROJETO	DESENHO	PROCESSO	FOLHA
OUT/2008	1:20.000		D P U	SBRISSE		ÚNICA