

RUAS NO BAIRRO PARQUE REAL - MOGI - GUAÇU/SP
ESCALA 1:350
TRECHO 01

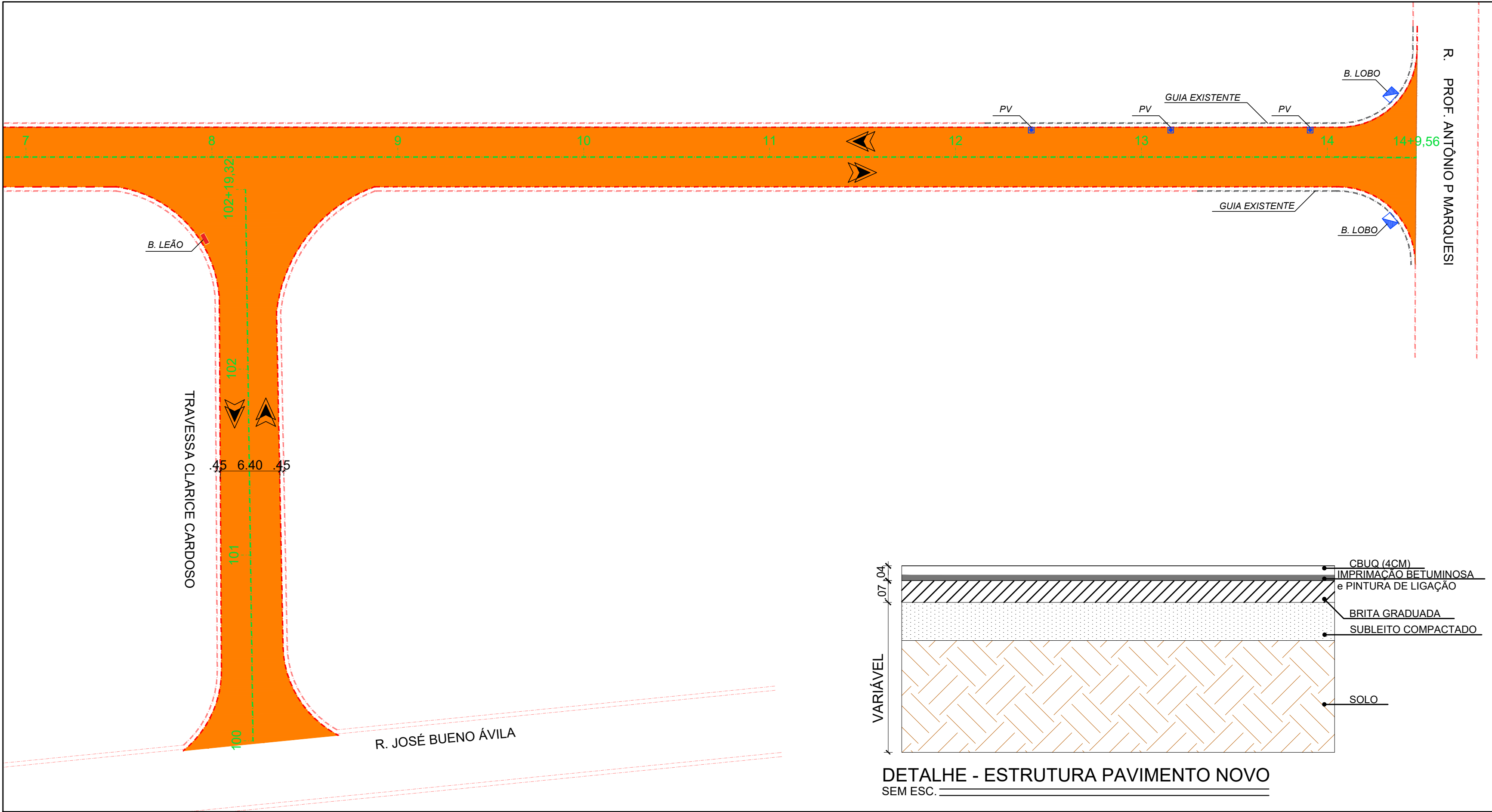

RUAS NO BAIRRO PARQUE REAL - MOGI - GUAÇU/SP
ESCALA 1:350
TRECHO 02



DETALHE - ESTRUTURA PAVIMENTO NOVO
SEM ESC.

MAPA DE LOCALIZAÇÃO

SEM ESCALA
LATITUDE: 22°22'28.5"S
LONGITUDE: 46°57'10.0"W

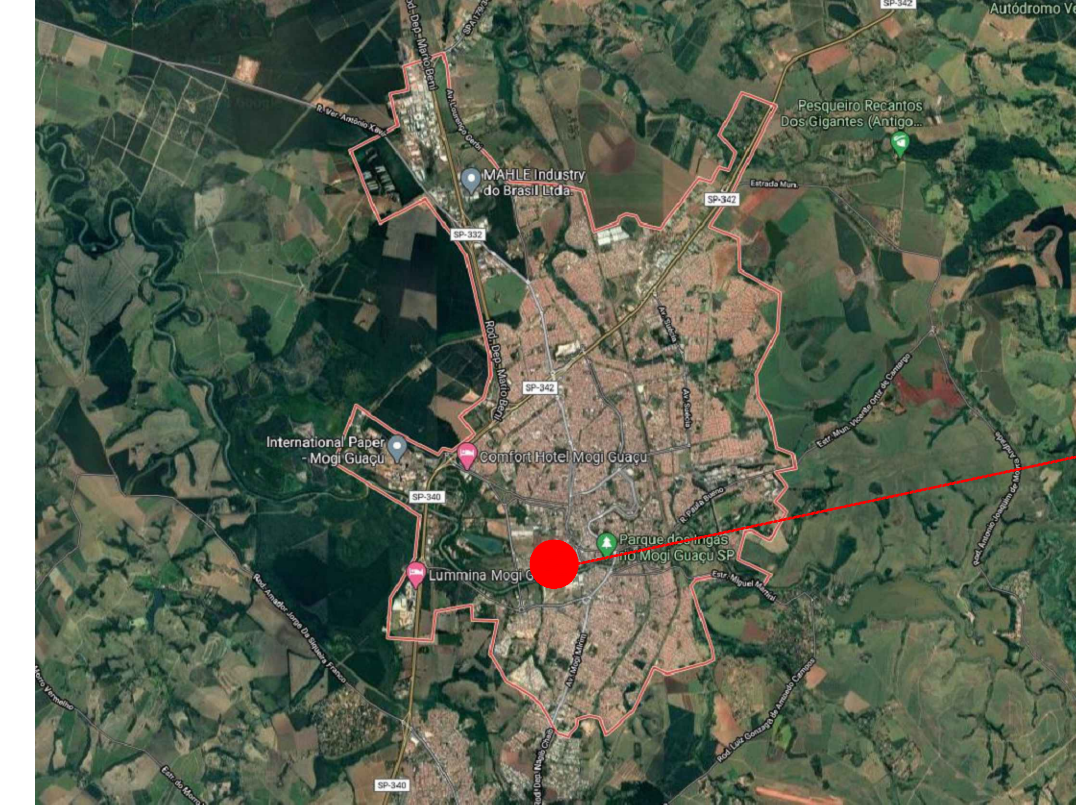

QUADRO DE QUANTITATIVOS - BAIRRO PARQUE REAL			
RUA ANGELO ARMANI DE OLIVEIRA			
ITEM	UNIDADE	QUANTIDADE	DESCRIÇÃO
PAVIMENTAÇÃO	m²	1.961,83	PAVIMENTO ASFÁLTICO EM CBUQ 4CM
GUIA E SARJETA À EXECUTAR	m	378,10	GUIA E SARJETA L=0,45m, PERFIL EXTRUSADO
SARJETA À EXECUTAR (GUIA EXISTENTE)	m	162,50	SARJETA L=0,30 m, PERFIL EXTRUSADO
TRAVESSA RICARDO DONETTI			
ITEM	UNIDADE	QUANTIDADE	DESCRIÇÃO
PAVIMENTAÇÃO	m²	436,20	PAVIMENTO ASFÁLTICO EM CBUQ 4CM
GUIA E SARJETA À EXECUTAR	m	138,70	GUIA E SARJETA L=0,45m, PERFIL EXTRUSADO
TRAVESSA CLARICE CARDOSO			
ITEM	UNIDADE	QUANTIDADE	DESCRIÇÃO
PAVIMENTAÇÃO	m²	487,47	PAVIMENTO ASFÁLTICO EM CBUQ 4CM
GUIA E SARJETA À EXECUTAR	m	133,40	GUIA E SARJETA L=0,45m, PERFIL EXTRUSADO
TOTAL GERAL			
ITEM	UNIDADE	QUANTIDADE	DESCRIÇÃO
PAVIMENTAÇÃO	m²	2.885,50	PAVIMENTO ASFÁLTICO EM CBUQ 4CM
GUIA E SARJETA À EXECUTAR	m	650,20	GUIA E SARJETA L=0,45m, PERFIL EXTRUSADO
SARJETA À EXECUTAR (GUIA EXISTENTE)	m	162,50	SARJETA L=0,30 m, PERFIL EXTRUSADO

NOTAS
01. PARA A EXECUÇÃO, AS MEDIDAS DEVEM SER CONFERIDAS NO LOCAL.

LEGENDA	
	GUIA E SARJETA, L=0,45m
	GUIA À EXECUTAR
	GUIA EXISTENTE
	ESTAQUEAMENTO
	SENTIDO DE CIRCULAÇÃO
	PAVIMENTO NOVO
	BOCA DE LOBO EXISTENTE
	BOCA DE LEÃO EXISTENTE - SUBSTITUIR GRELHAS
	POÇO DE VISITA EXISTENTE

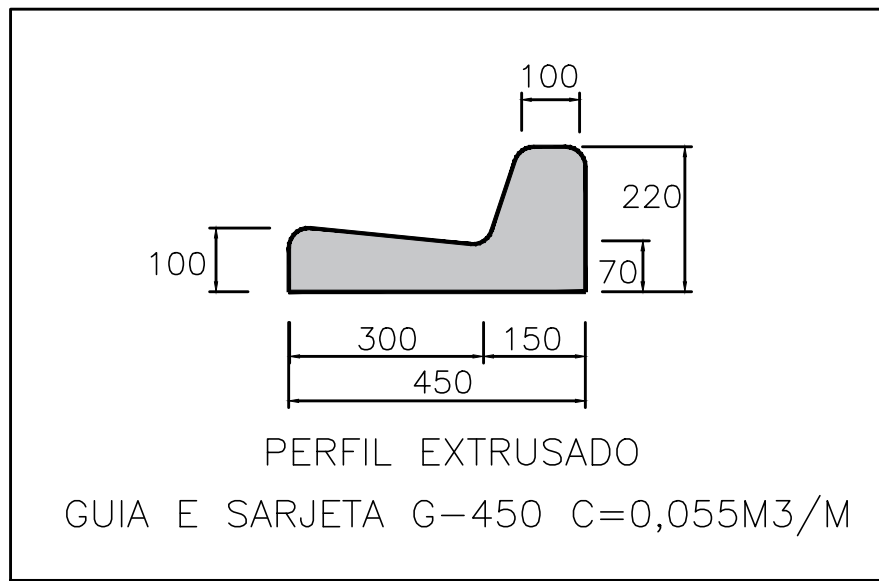

PERFIL EXTRUSADO
GUIA E SARJETA G-450 C=0,055M3/M

REV.	DESCRIÇÃO	DATA	POR	APROV.
03	AJUSTES DE PROJETO	25/10/2021	JESSICA	
02	REMOÇÃO SINALIZAÇÃO E DRENAGEM	08/07/2021	JESSICA	
01	AJUSTE DE PROJETO	09/06/2021	CLARA MAFFEIS	
00	EMISSÃO INICIAL	01/06/2021	CLARA MAFFEIS	

ESTE DOCUMENTO É DE PROPRIEDADE DA PREFEITURA MUNICIPAL E NÃO PODE SER REPRODUZIDO OU USADO PARA QUALQUER FINALIDADE DIFERENTE DAQUELA PARA A QUAL ESTÁ SENDO FORNECIDO

RODRIGO FALSETTI Prefeito do Município de Mogi Guaçu		ENGº ANTONIO CARLOS FARINA JUNIOR CREA Nº 5069397510	
---	--	---	--

USUÁRIO		PREFEITURA MUNICIPAL DE MOGI GUAÇU	
EMPREENDIMENTO		PAVIMENTAÇÃO DE RUAS DO MUNICÍPIO - BAIRRO PARQUE REAL	
ENDEREÇO		RUA ÂNGELO ARMANI DE OLIVEIRA, TRAVESSA RICARDO DONETTI E TRAVESSA CLARICE CARDOSO, BAIRRO PARQUE REAL - MOGI GUAÇU-SP	
TÍTULO		PROJETO BÁSICO DE PAVIMENTAÇÃO	
RESPONSÁVEL	ARTIST	DESENHO	APROV.
JUNIOR FARINA	28027230211004899	JESSICA SOUZA	
ESCALA	Nº DO PT	VISTO	FOLHA
INDICADA			01/01
DATA	ARQUIVO		REV.
25/10/2021	MGG_BAIRRO PARQUE REAL_PAV_R03		03