

MAPA DE LOCALIZAÇÃO - VIELA SANITÁRIA 1  
SEM ESCALA  
COORDENADAS UTM 23K 302606.25 m E 7525064.33 m S

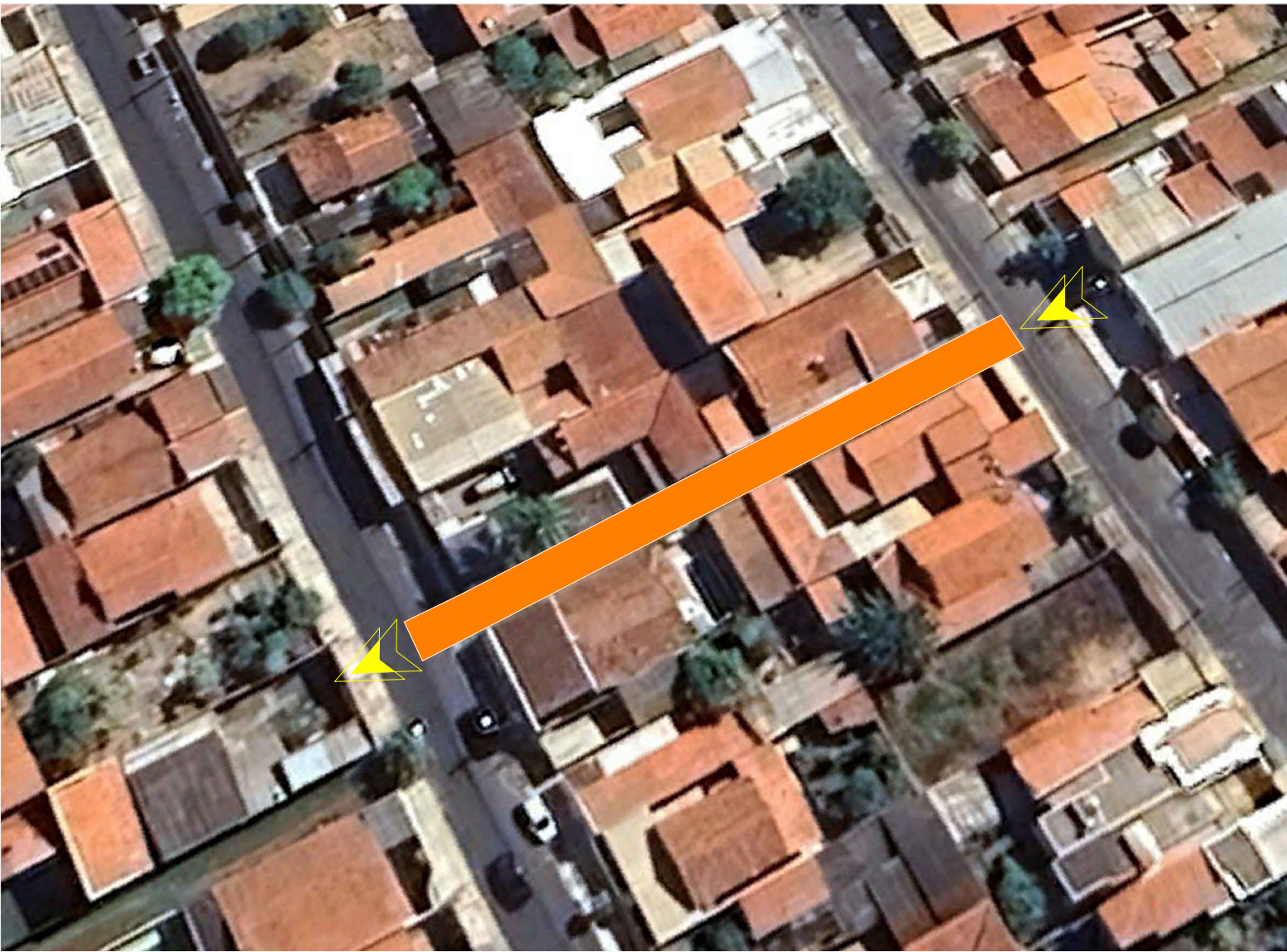

MAPA DE LOCALIZAÇÃO - VIELA SANITÁRIA 3  
SEM ESCALA  
COORDENADAS UTM 23K 302505.95 m E 7524994.27 m S

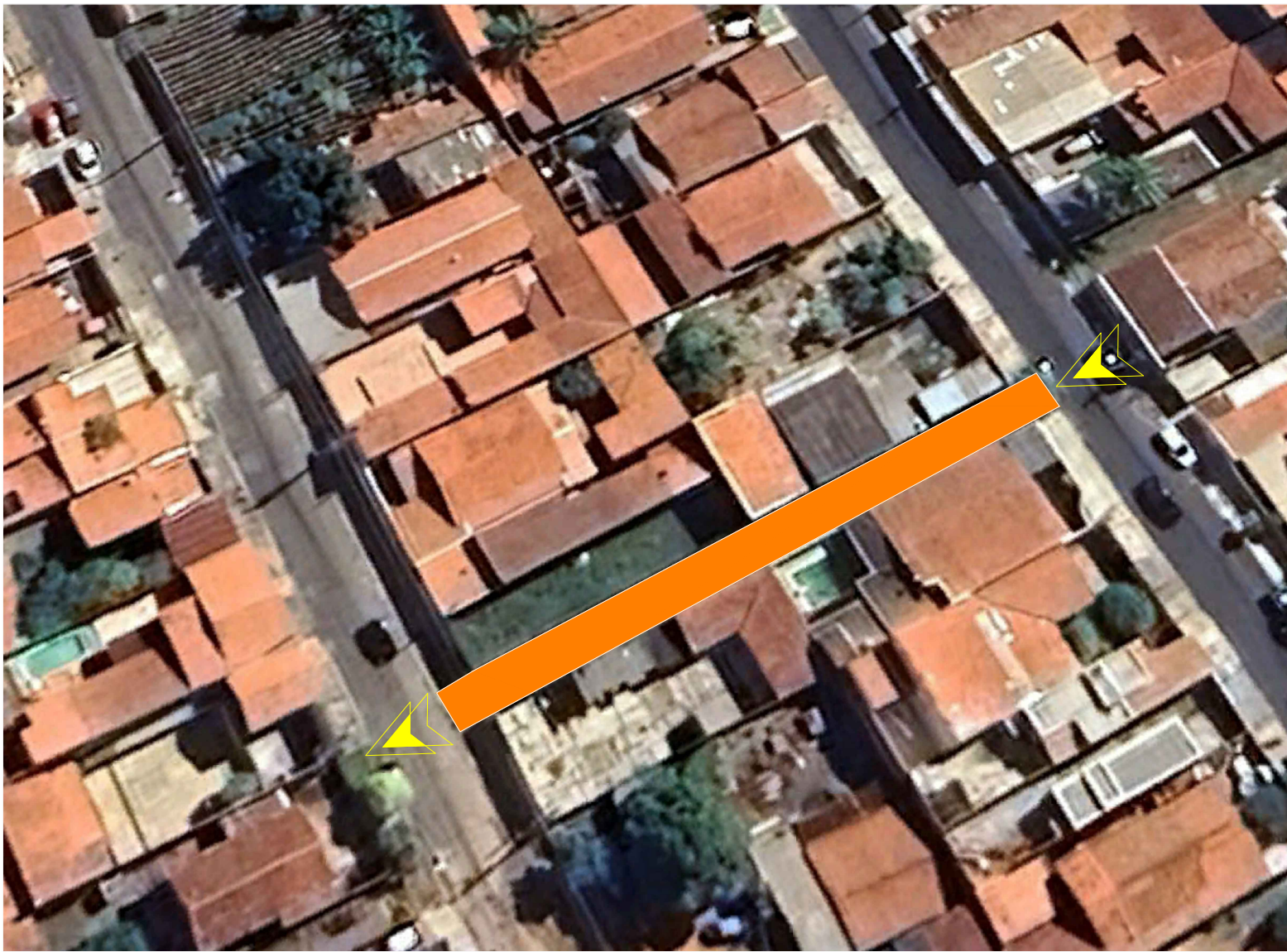

MAPA DE LOCALIZAÇÃO - VIELA SANITÁRIA 5  
SEM ESCALA  
COORDENADAS UTM 23K 302410.85 m E 7524909.44 m S

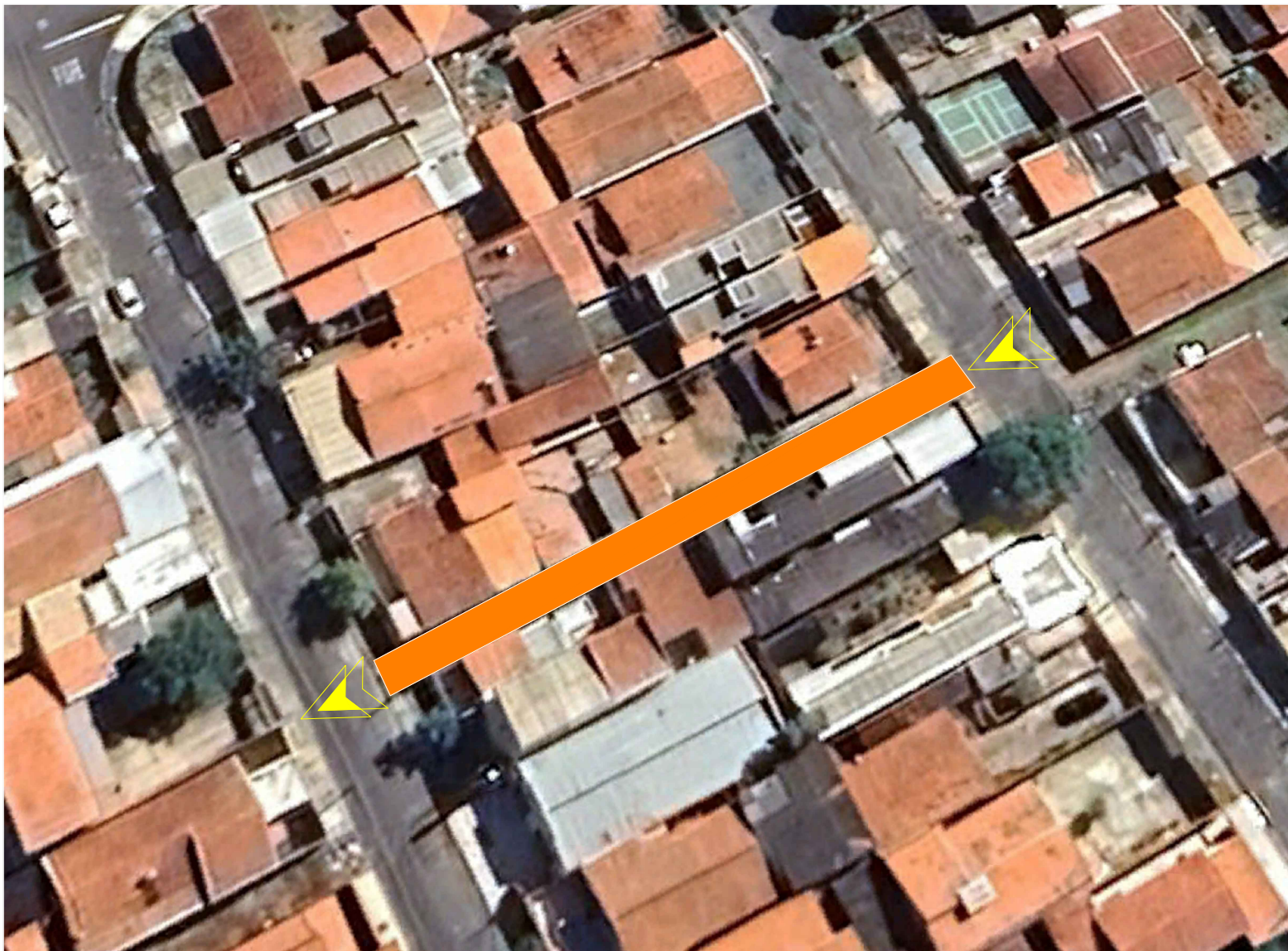

MAPA DE LOCALIZAÇÃO - VIELA SANITÁRIA 2  
SEM ESCALA  
COORDENADAS UTM 23K 302549.86 m E 7525036.55 m S

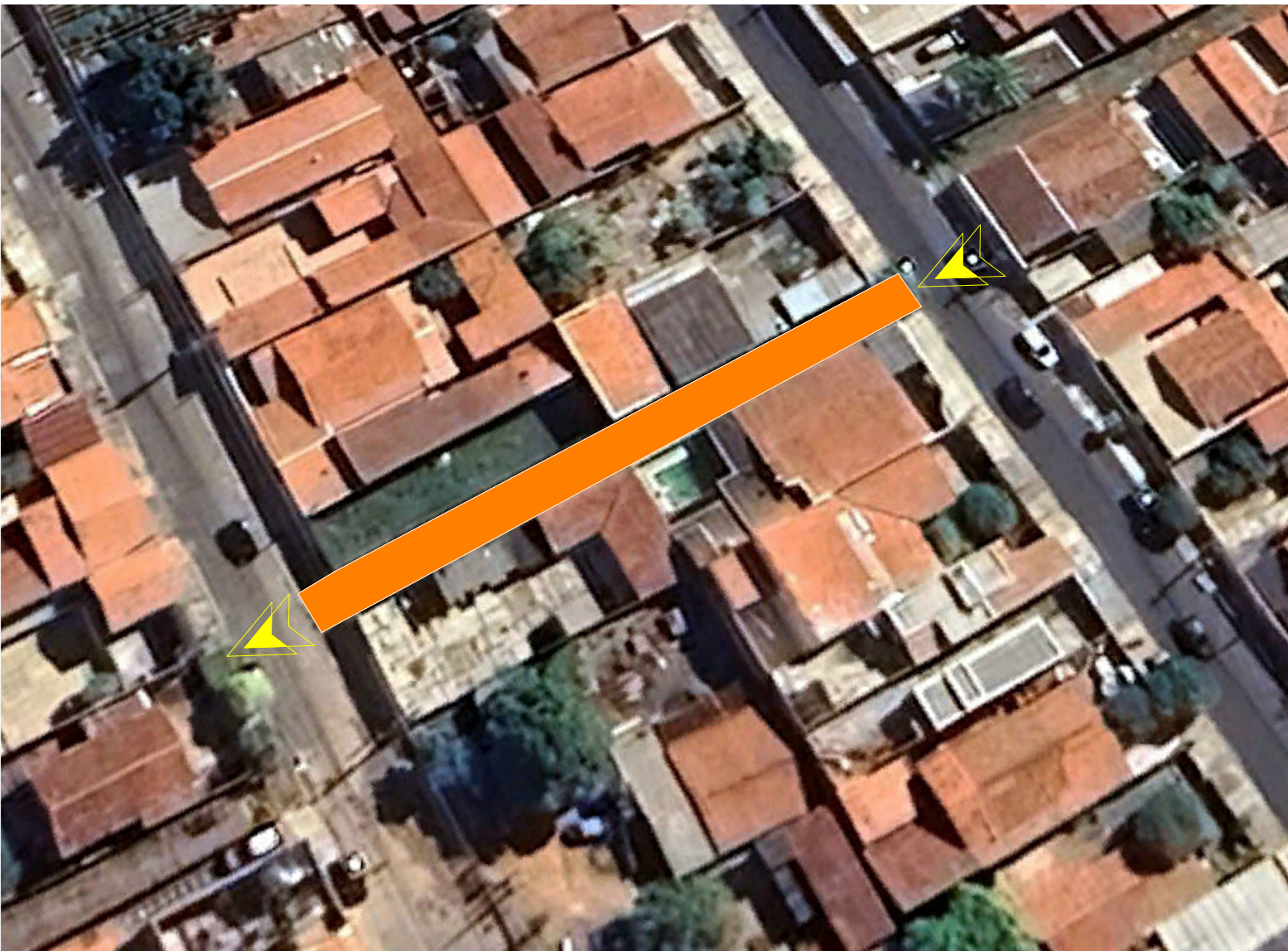

MAPA DE LOCALIZAÇÃO - VIELA SANITÁRIA 4  
SEM ESCALA  
COORDENADAS UTM 23K 302460.70 m E 7524953.29 m S



MAPA DE LOCALIZAÇÃO - VIELA SANITÁRIA 6  
SEM ESCALA  
COORDENADAS UTM 23K 302567.15 m E 7524801.00 m S

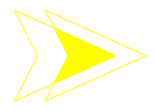

SENTIDO TOPOGRAFIA  
(ESCOAMENTO)



VIELAS SANITÁRIAS

LEGENDA

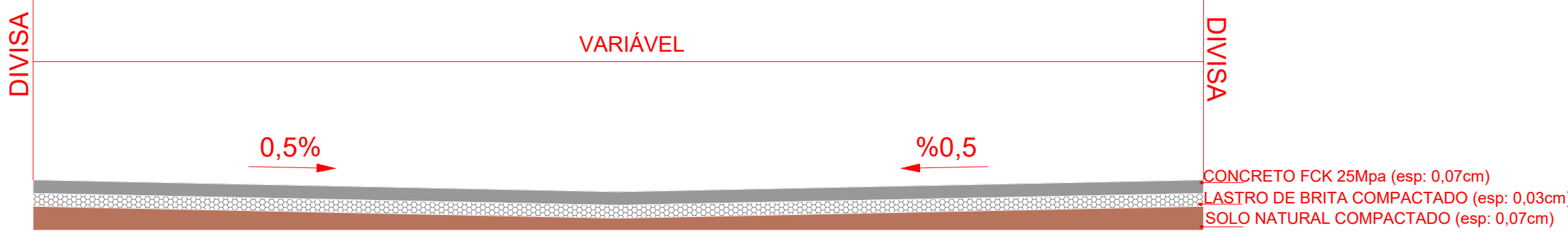

DETALHE SEÇÃO

VIELA	QUADRA	UNIDADE	QUANTIDADE	RUA
1	QUADRA VII	M²	228,00	RUA JANDIRA P. GUEDES ATÉ RUA LUIZ DE SOUZA MELLO
2	QUADRA VI	M²	204,75	RUA LUIZ DE SOUZA MELLO ATÉ RUA ANT. DA SILVA LEME
3	QUADRA VIII	M²	234,00	RUA ANT. DA SILVA LEME ATÉ RUA ARGINO MENDES
4	QUADRA V	M²	214,70	RUA ARGINO MENDES ATÉ RUA CARLOS M.F DE CAMPOS
5	QUADRA XIII	M²	190,12	R: CARLOS M.F DE CAMPOS ATÉ R: CARLOS L.F. CAMPOS
6	QUADRA XV	M²	234,00	RUA ARGINO MENDES ATÉ RUA CARLOS M.F DE CAMPOS

QUADRO DE QUANTITATIVOS

NOTAS

01. PARA A EXECUÇÃO, AS MEDIDAS DEVEREM SER CONFERIDAS NO LOCAL.

00	EMIÇÃO INICIAL	07/08/2025		
REV.	DESCRIÇÃO	DATA		



MOGI GUAÇU  
PREFEITURA  
GOVERNO DE TRABALHO  
1957 - 1964

USUÁRIO:

PREFEITURA MUNICIPAL DE MOGI GUAÇU

OBJETO:

Pavimentação das Vuelas Sanitárias em Base de Concreto

ENDEREÇO:

JARDIM CIDADE NOVA MOGI GUAÇU

TÍTULO

RESPONSÁVEL	ART/RRT	DESENHO	APROV.
INDICADA	Nº DO PT	FERNANDO RIBEIRO	FOLHA
DATA	ARQUIVO	VISTO	REV.
07/08/2025			01/01
			00



Autenticar documento em <https://mogiaguacu.nopapercloud.com.br/autenticidade>  
com o identificador 3300350032003800390039003A00540052004100, Documento assinado digitalmente conforme art. 4º, II da Lei 14.063/2020.



## PROTOCOLO DE ASSINATURA(S)

O documento acima foi assinado eletronicamente e pode ser acessado no endereço <https://mogiguacu.nopapercloud.com.br/autenticidade> utilizando o identificador 3300350032003800390039003A00540052004100

Assinado eletronicamente por **PEDRO LUIS MENDES DE SOUSA** em 15/08/2025 11:02

Checksum: **FD046D1AACD2957AF250C0EDFE738A9F1AE5888F10B316C7244315E11BCC3B31**

Assinado eletronicamente por **DANIEL ROSSI** em 15/08/2025 11:02

Checksum: **DDC6E70B2771EE837BB03E5F5B48CB453B56393371ADF160D1A4D57E36D69987**



Autenticar documento em <https://mogiguacu.nopapercloud.com.br/autenticidade> com o identificador 3300350032003800390039003A00540052004100, Documento assinado digitalmente conforme art. 4º, II da Lei 14.063/2020.