

PROJETO DE RECAPEAMENTO
ESCALA 1:500

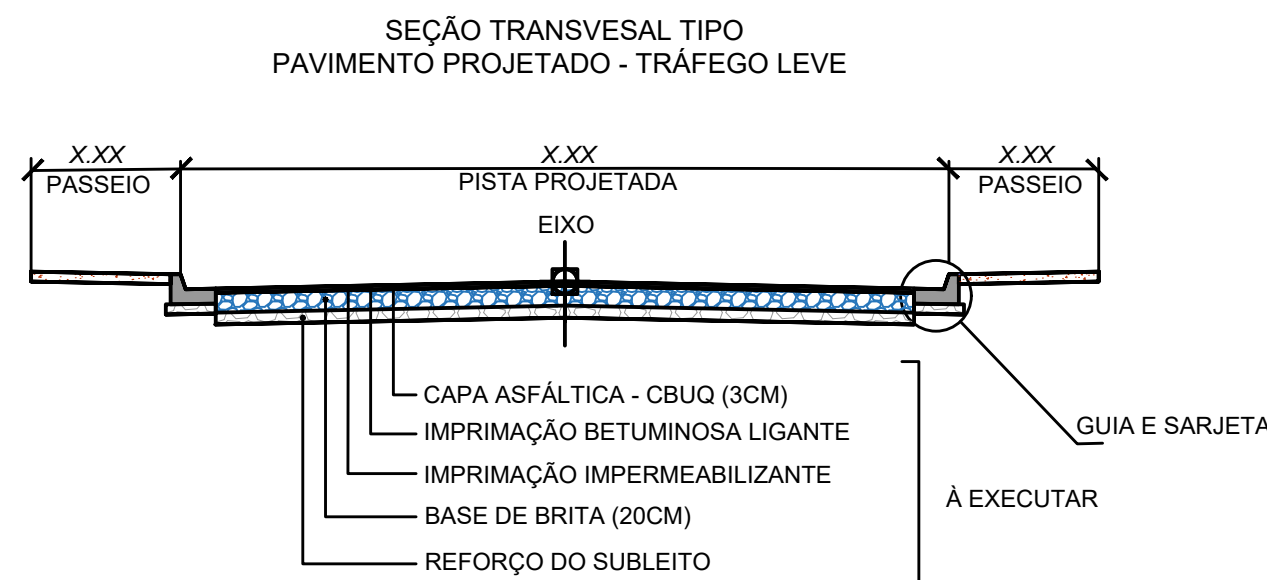

ESTRUTURA DO PAVIMENTO PAVIMENTO PROJETADO - TRÁFEGO LEVE			
1	CAPA ASFÁLTICA (CBUQ), DER.SP - FAIXA III	0.03	0.40
2	IMPRIMAÇÃO BETUMINOSA LIGANTE		
3	IMPRIMAÇÃO IMPERMEABILIZANTE		
4	BASE DE BRITA GRADUADA SIMPLES	0.20	0.20
5	REFORÇO DO SUB-LEITO COM SOLO SELECIONADO LOCAL E/OU IMPORTADO CBR>20%		
6	SUBLEITO DE SOLO LOCAL E/OU IMPORTADO COMPACTADO. COMPACTADO A 100% DO PROCTOR NORMAL (CBR>20%)		

ESTRUTURA DO PASSEIO		
CONCRETO fck = 15 MPa	0.070	
LASTRO DE BRITA OU AREIA	0.050	

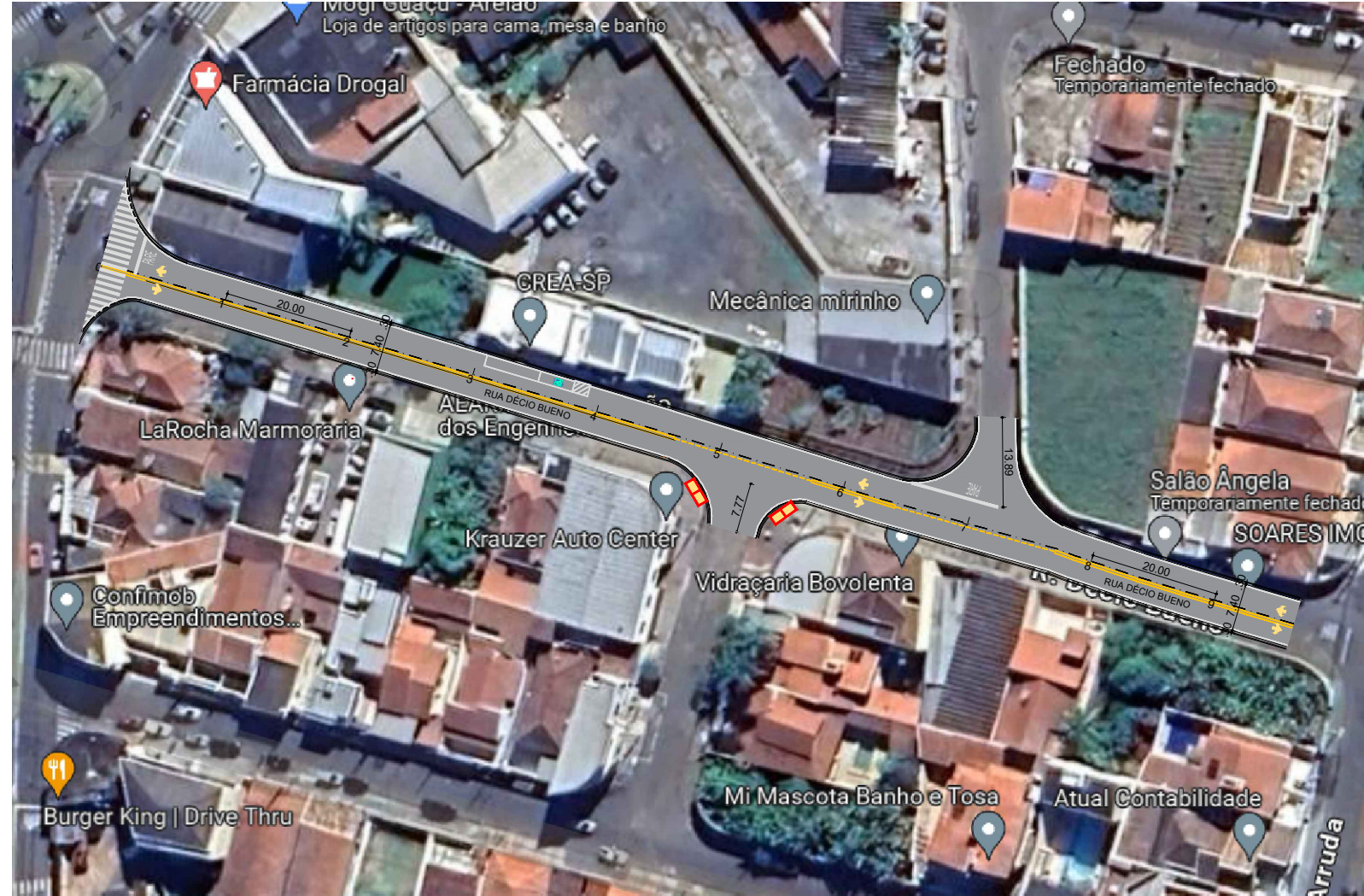

PLANTA DE LOCALIZAÇÃO
ESCALA 1:1000

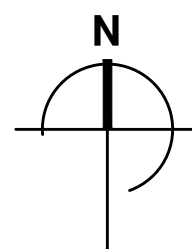

QUANTITATIVO

Item	Quantidade
Recapeamento Asfáltico	
Execução de fresagem e recapeamento com concreto betuminoso usinado a quente - espessura 3.00 cm	1698,55m²
Boca de lobo dupla existente	2 unid.
Boca de leão existente	1 unid.

QUANTITATIVO

Item	Quantidade
Sinalização horizontal	
Linha de bordo	39,02m²
Faixa de pedestres	26,99m²
Faixa de retenção	7,24m²
Pictograma PARE	8,26m²
Faixa dupla continua	27,44m²
Linha de canalização (branca)	1,57m²
Linha de bordo para vagas (branca)	3,17m²
Pintura pictograma vaga pod (cor azul)	0,83m²
Pintura pictograma vaga pod (cor branca)	0,16m²
Faixa amarela tracejada	50,18m

LEGENDA	
	GUIA E SARJETA EXISTENTE, L=0,40m
	ESTAKEAMENTO
	SENTIDO DE CIRCULAÇÃO
	FRESAGEM E RECAPEAMENTO
	BOCA DE LOBO DUPLA EXISTENTE
	BOCA DE LEÃO EXISTENTE

QUADRO DE ESPECIFICAÇÕES TÉCNICAS

CÓDIGO	MATERIAL	ESPECIFICAÇÃO
1	CAPA ASFÁLTICA (CBUQ), DER.SP - FAIXA III	DER/SP ET-DE-P00/027
2	IMPRIMAÇÃO BETUMINOSA LIGANTE	DER/SP ET-DE-P00/020
3	IMPRIMAÇÃO BETUMINOSA IMPERMEABILIZANTE	DER/SP ET-DE-P00/019
4	BRITA GRADUADA SIMPLES (FX. II)	DER/SP ET-DE-P00/007
5	SUB-LEITO DE SOLO LOCAL E/OU SELECIONADO	DER/SP ET-DE-P00/002
6	MELHORIA E PREPARO DO SUBLEITO (CBR>20,0%)	DER/SP ET-DE-P00/001

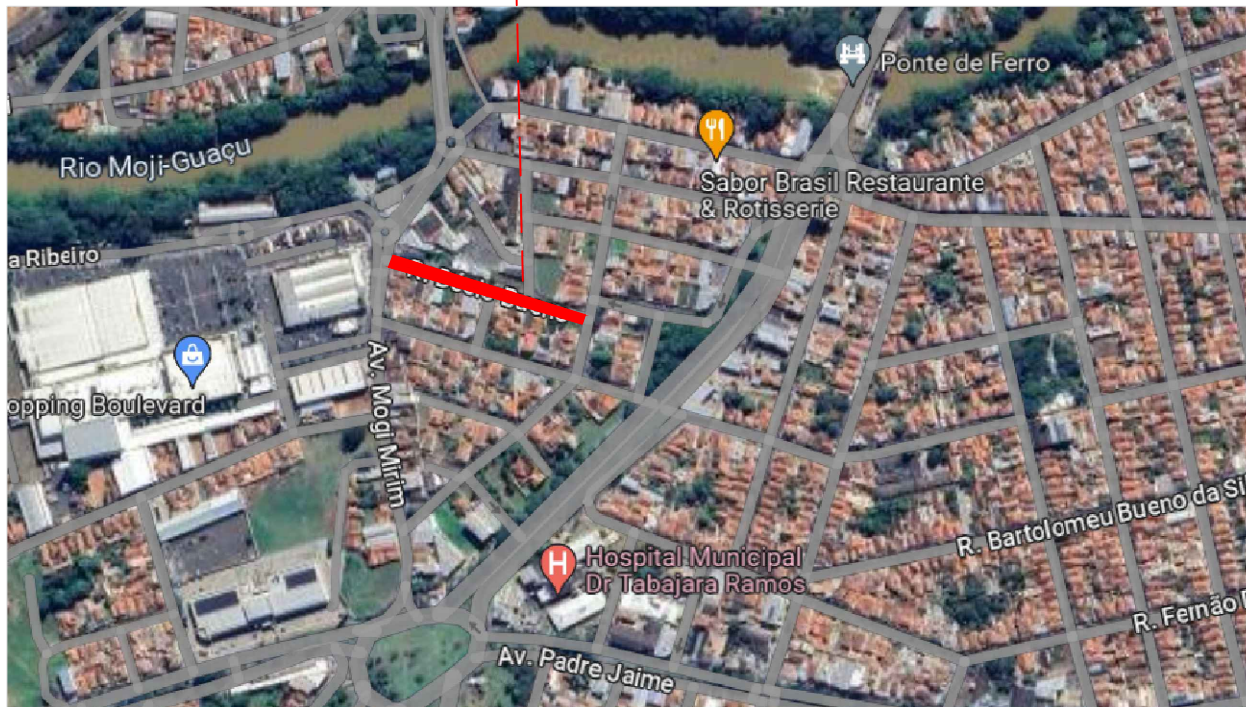

MAPA DE LOCALIZAÇÃO
Rua Décio Bueno
LATITUDE: 22° 22' 32.138" S
LONGITUDE: 46° 56' 30.201" W

NOTAS
01. PARA A EXECUÇÃO, AS MEDIDAS DEVEM SER CONFERIDAS NO LOCAL.

00	EMISSÃO INICIAL	11/03/2024	ESTÉFANY G.	
REV.	DESCRIÇÃO	DATA	POR	APROV.

ESTE DOCUMENTO É DE PROPRIEDADE DA PREFEITURA MUNICIPAL E NÃO PODE SER REPRODUZIDO OU USADO PARA QUALQUER FINALIDADE DIFERENTE DAQUELA PARA A QUAL ESTÁ SENDO FORNECIDO

RODRIGO FALSETTI
Prefeito do Município

MIRELA SOARES FRANÇA
A146407-8

USUÁRIO
PREFEITURA MUNICIPAL DE MOGI GUAÇU

EMPREENHIMENTO
RECAPEAMENTO ASFÁLTICO DA RUA DÉCIO BUENO

ENDEREÇO
RUA DÉCIO BUENO, VILA SANTA JÚLIA - MOGI GUAÇU. CEP: 13844-009

TÍTULO
PROJETO BÁSICO DE RECAPEAMENTO ASFÁLTICO

RESPONSÁVEL MIRELA S. FRANÇA	ARTIST 14259695	DESENHO ESTÉFANY G. MACHADO	APROV.
ESCALA INDICADA	Nº DO PT VISTO	FOLHA 100	REV. 00
DATA 06/05/2024	ARQUIVO MGG_PG_17.2024_PROJETO_DE_RECAP DÉCIO BUENO		