

PLANTA CONSTRUÇÃO - AVENIDA 09 DE ABRIL  
ESCALA 1:200

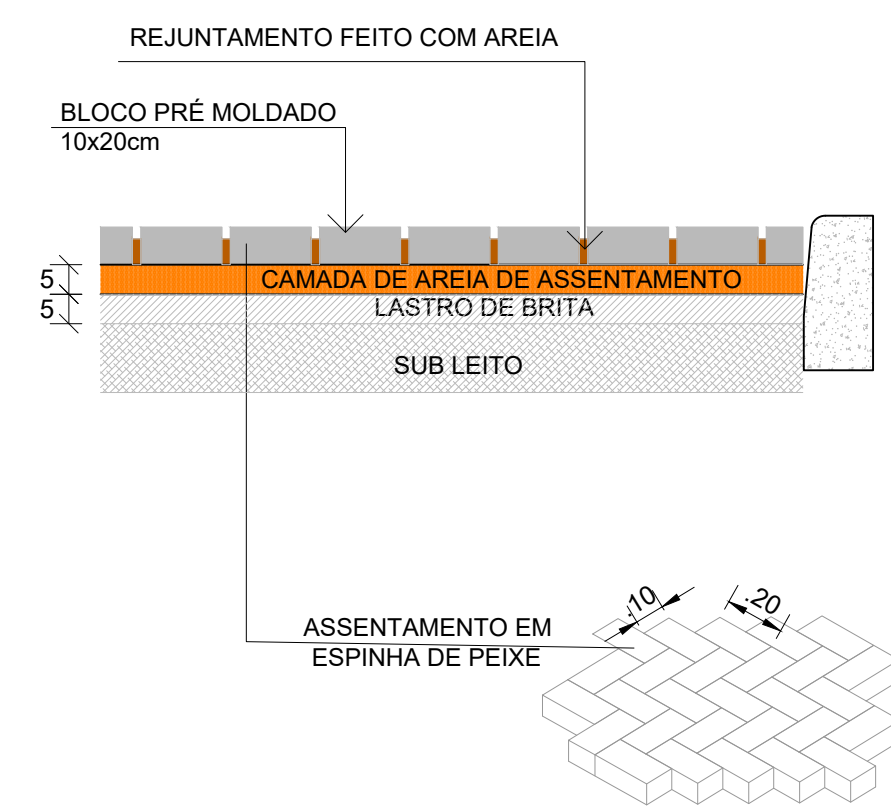

DETALHAMENTO PISO INTERTRAVADO  
SEM ESCALA

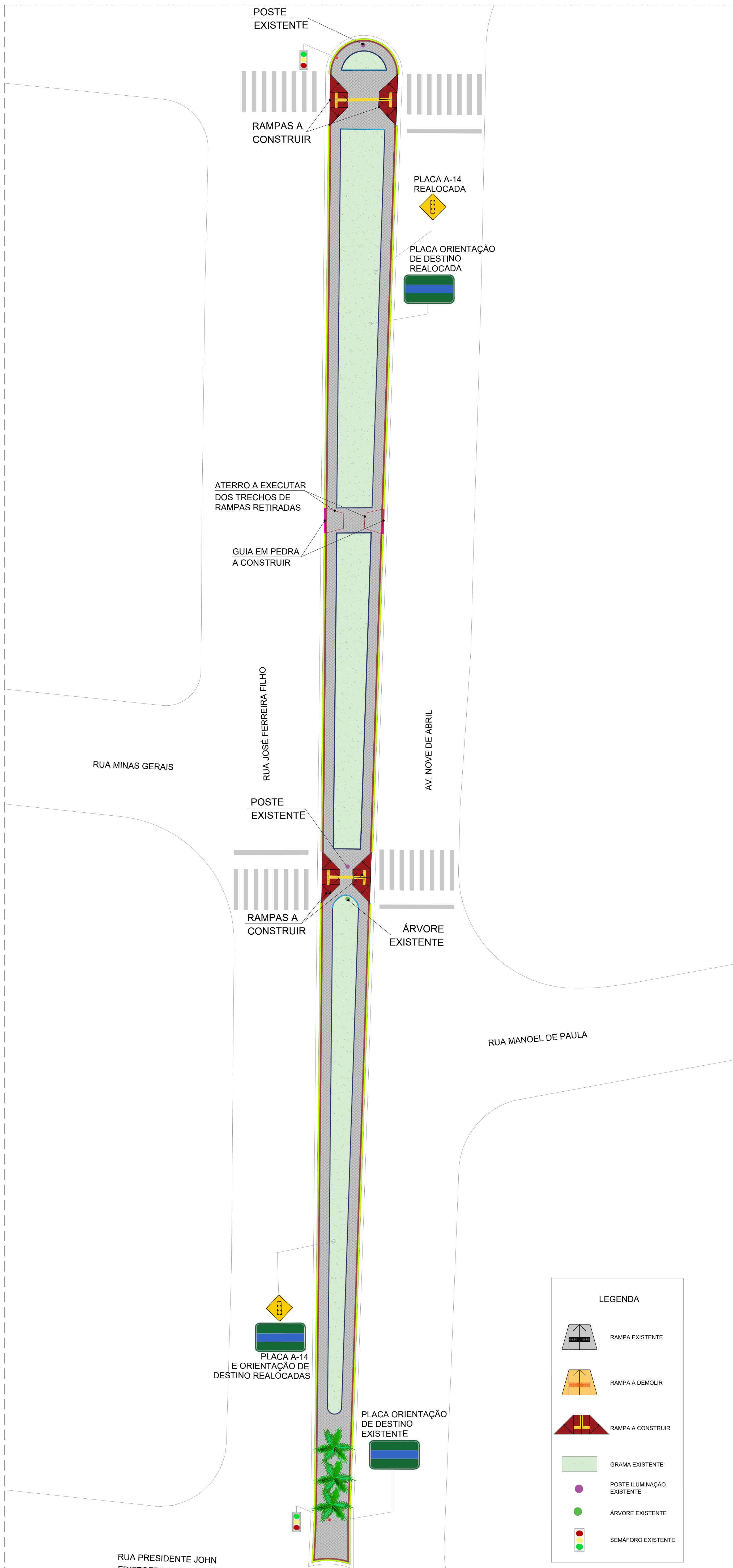
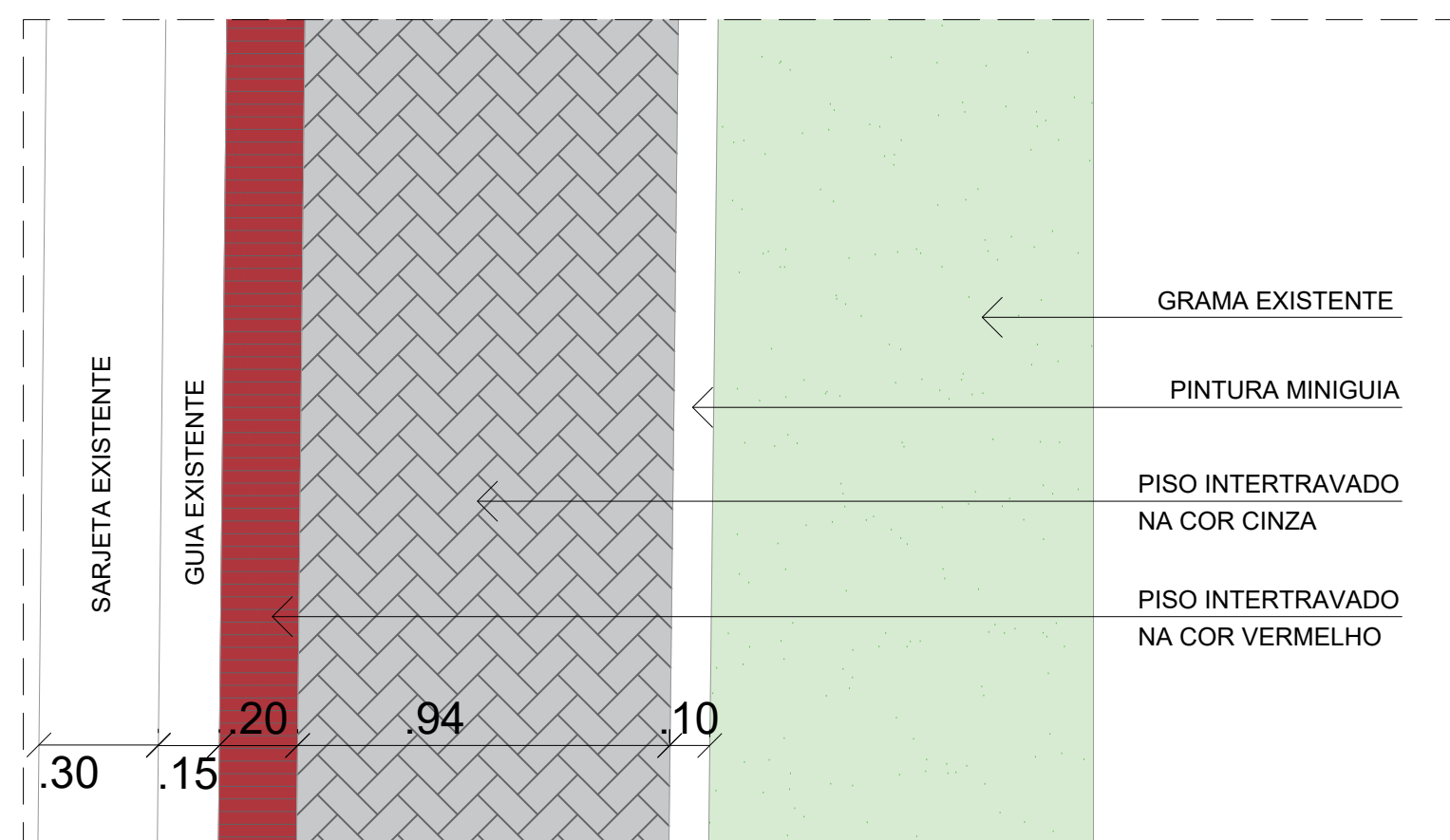

PLANTA CONSTRUÇÃO - AVENIDA 09 DE ABRIL  
ESCALA 1:200

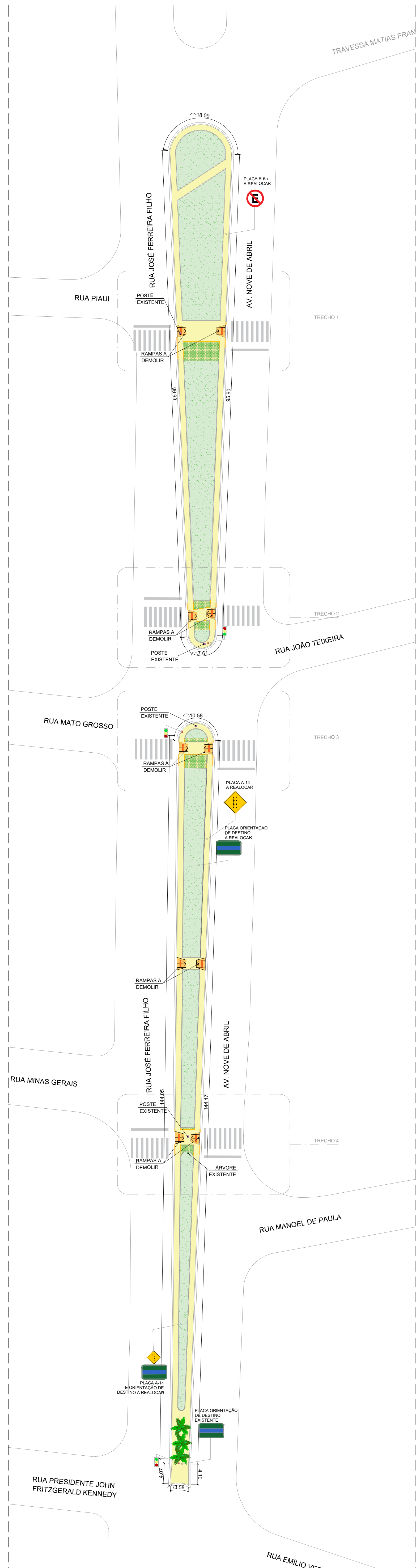

PLANTA DEMOLIÇÃO - AVENIDA 09 DE ABRIL  
ESCALA 1:400

Item	Quantidade
Construção	
Execução de piso intertravado na cor cinza, ver detalhamento	583,64m²
Execução de piso intertravado na cor vermelho	73,38m²
Pintura miniguias de jardim, cor a definir pela prefeitura	493,56m
Construção de miniguias de jardim	33,91m
Pintura guia	518,20m
Guia em pedra a construir	5,00m
Aterro dos trechos com nova guia a construir e nas áreas das rampas retradas	0,65m²
Rampa a construir	8,00un
Placa R-6a a realocar	1,00un
Placa A-14 a realocar	2,00un
Placa orientação de destino a realocar	2,00un
Piso 180° direcional	82,00un
Piso 180° de parada	48,00un
Demolição	
Retirada de piso em pedra portuguesa	616,53m²
Rampa a demolir	10,00un
Retirada de grama existente	55,12m²
Retirada de miniguias de jardim existentes	53,38m
Retirada de guia existente	23,94m

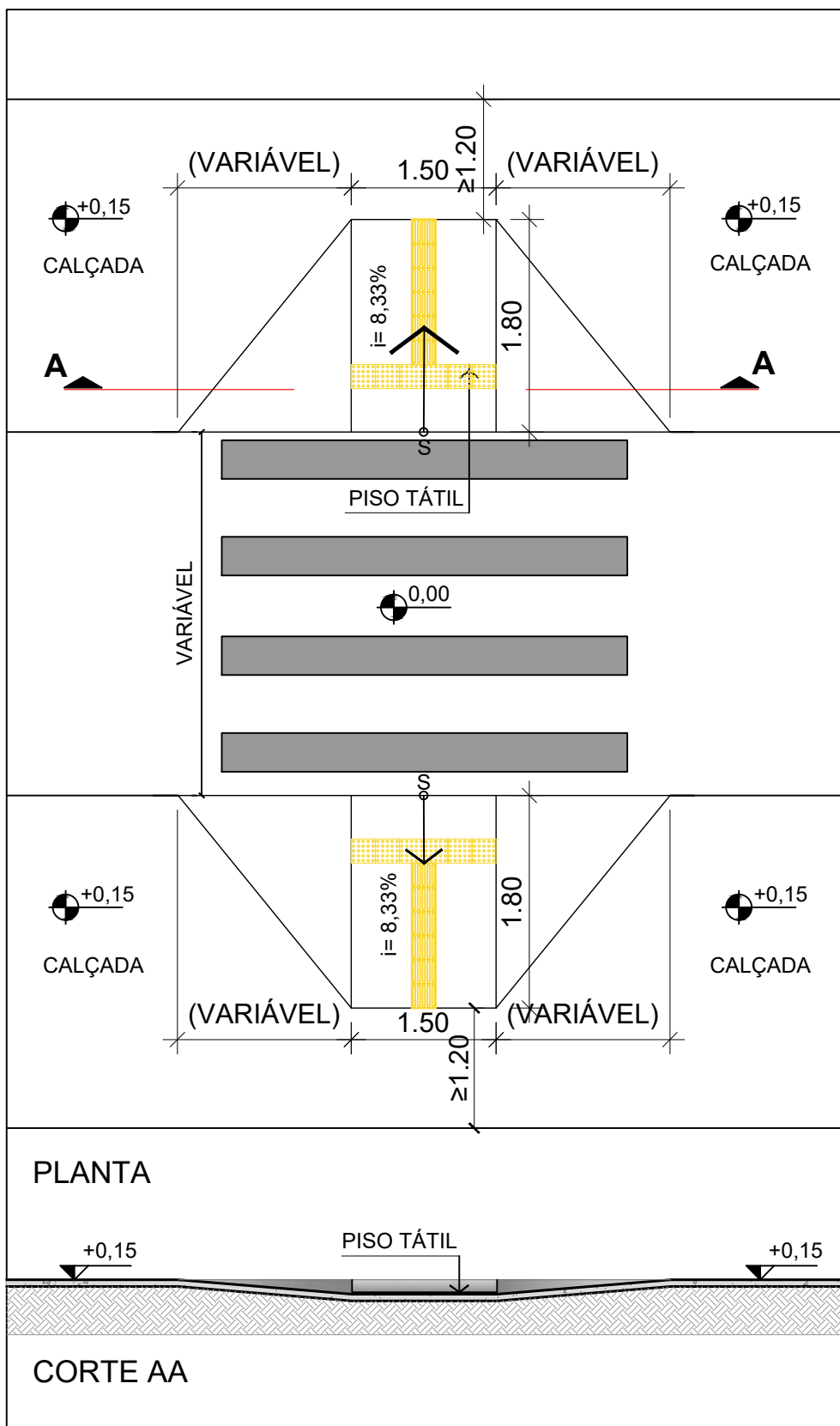

REBAIXAMENTO DE CALÇADAS (NBR 9050:2020)  
SEM ESCALA

#### MAPA DE LOCALIZAÇÃO

SEM ESCALA  
LATTITUDE: 22° 21' 46,95" S LONGITUDE: -49° 58' 42,97" W

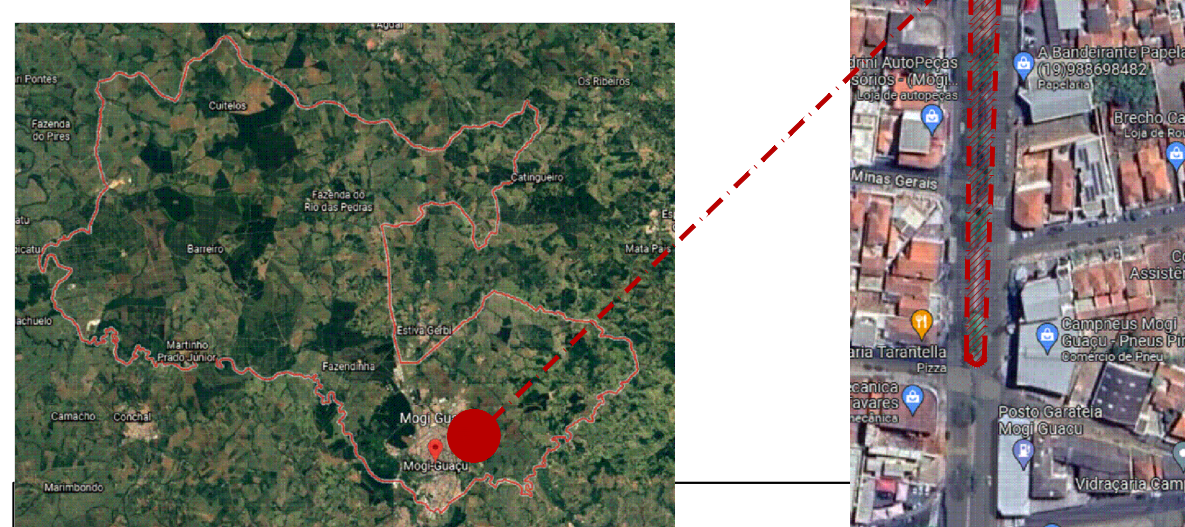

01. PARA A EXECUÇÃO, AS MEDIDAS DEVEM SER CONFERIDAS NO LOCAL.

REV.	DESCRIÇÃO	DATA	POR	APROV.
03	AJUSTES DE PROJETO	03/08/2023	JULIA BARBATTI	
02	AJUSTE DE PROJETO: SUBSTITUIÇÃO DA BASE DE BRITA GRADUADA (110cm) PARA LASTRO DE BRITA (5cm).	31/07/2023	JESSICA	
01	AJUSTES DE PROJETO	04/07/2023	VIVIANE TOYAMA	
00	EMIÇÃO INICIAL	05/09/2023	VIVIANE TOYAMA	

ESTE DOCUMENTO É DE PROPRIEDADE DA PREFEITURA MUNICIPAL E NÃO PODE SER REPRODUZIDO OU USADO PARA QUALQUER FINALIDADE DIFERENTE DAQUELA PARA A QUAL ESTÁ SENDO FORNECIDO

RODRIGO FALSETTI  
Prefeito do Município de Mogi Guaçu

Responsável Técnico  
JESSICA DE SOUZA  
CREA: 90760812/22

PREFEITURA MUNICIPAL DE MOGI GUAÇU			
IMPRENDIMENTO			
REFORMA DO CANTEIRO CENTRAL DA AVENIDA 09 DE ABRIL			
ENDEREÇO			
AVENIDA 09 DE ABRIL, CENTRO, MOGI GUAÇU/SP			
TÍTULO			
PROJETO ARQUITETÔNICO			
RESPONSÁVEL	INTERIOR	DESENHO	APROV.
JESSICA SOUZA	28027230231226145	VIVIANE TOYAMA	
ESCALA	Nº DO PT	VISTO	FOLHA
INDICADA	ARQUIVO		100
DATA	MOG_DEMANDA 057427_CALÇADA 9 DE ABRIL_R03	REV.	03
31/07/2023			



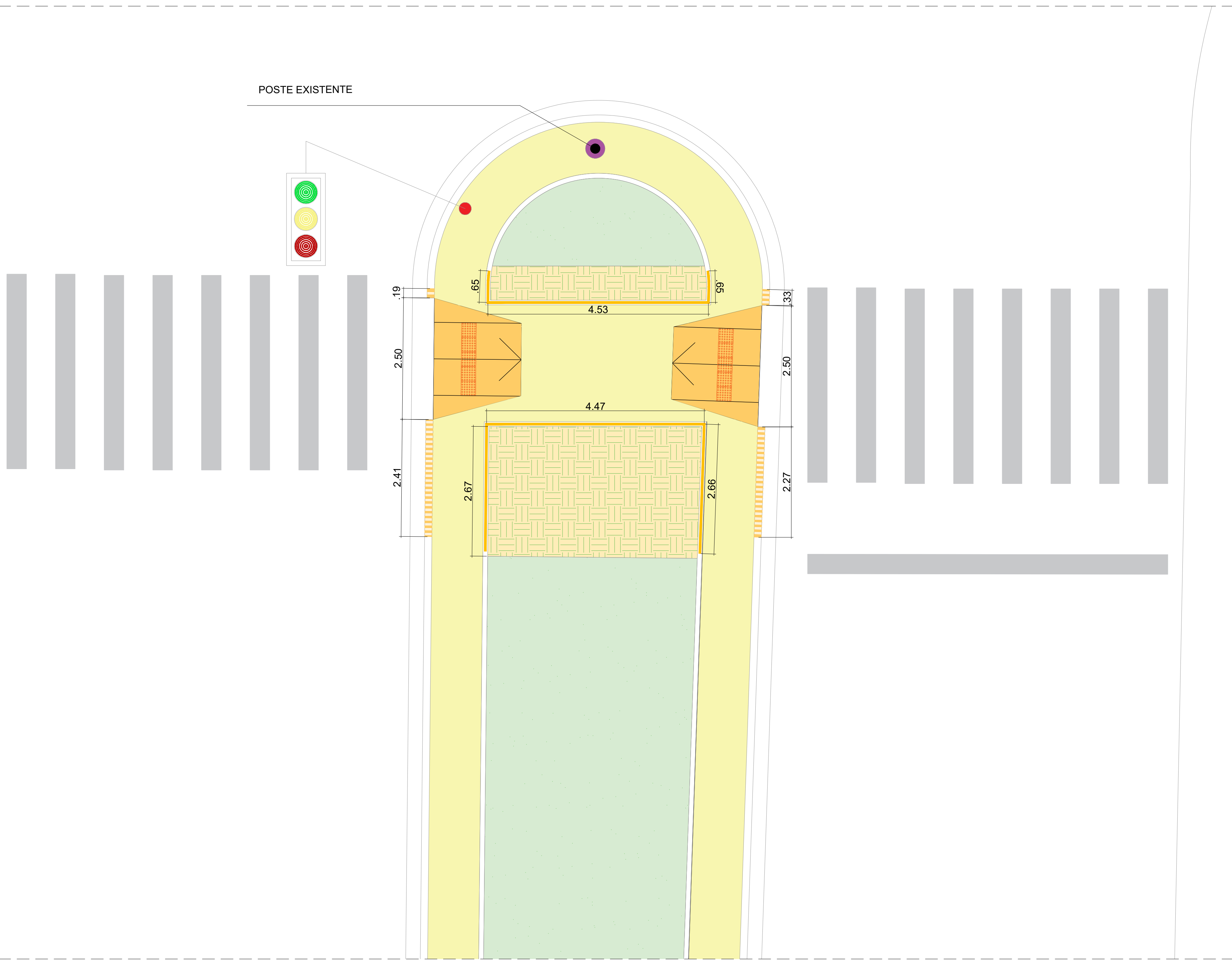
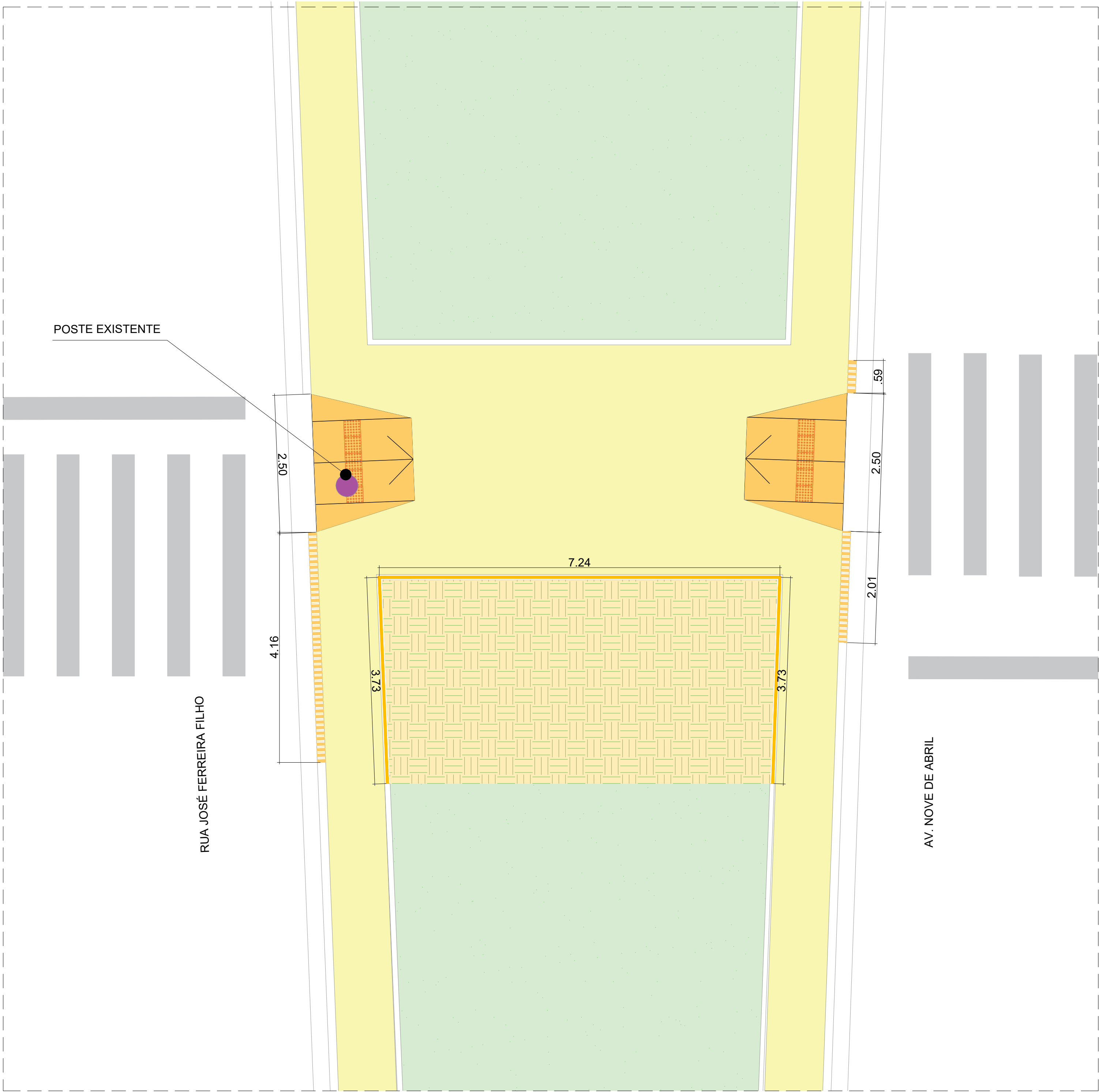

LEGENDA

- RAMPA A DEMOLIR
- GRAMA EXISTENTE
- POSTE ILUMINAÇÃO EXISTENTE
- ÁRVORE EXISTENTE
- SEMAFORO EXISTENTE

Demolição		
	Retrada de piso em pedra portuguesa	615,53m²
	Rampa a demolir	10,00m
	Retrada de grama existente	55,12m²
	Retrada de mureta de jardim existente	53,38m
	Retrada de guia existente	23,94m

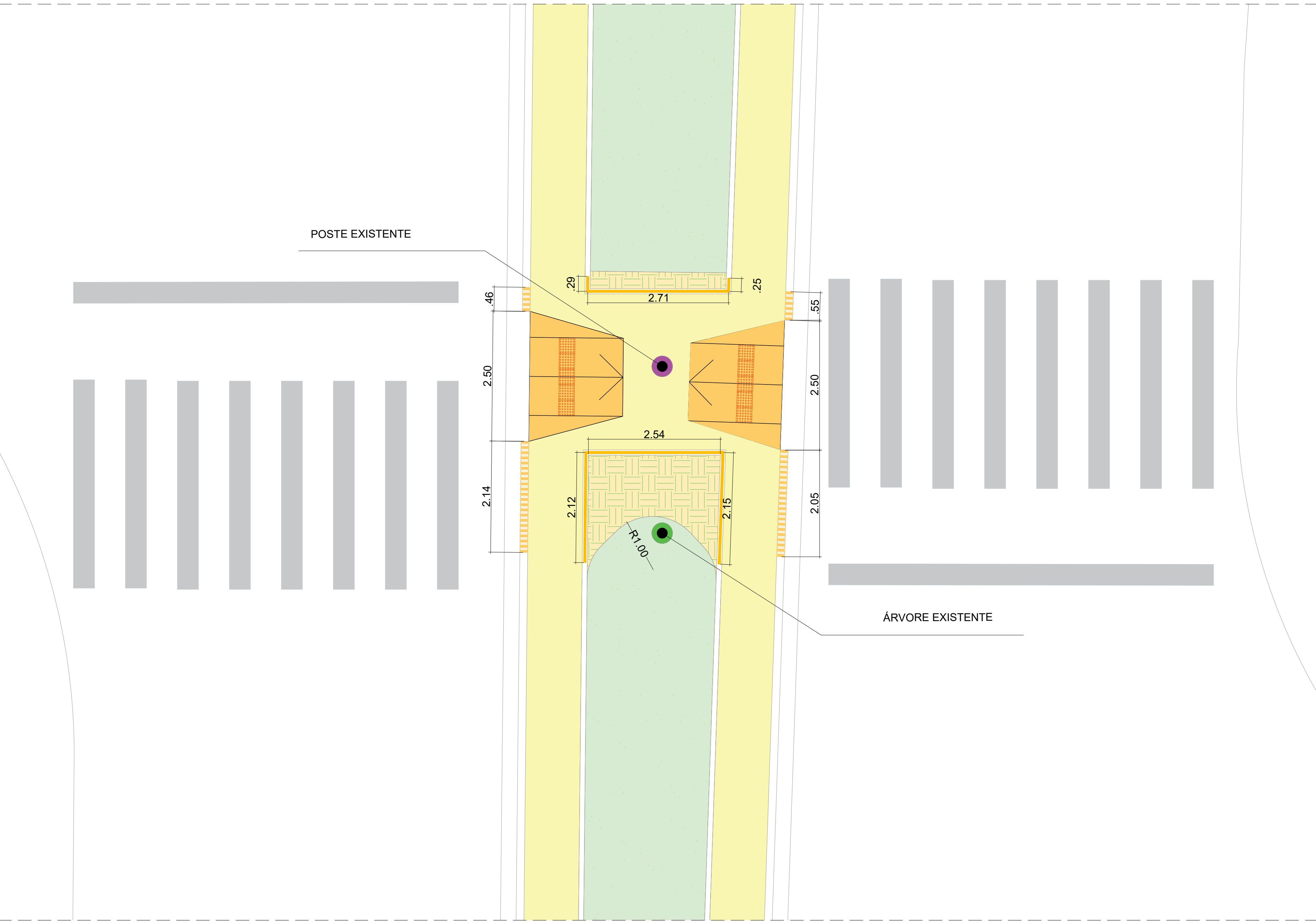
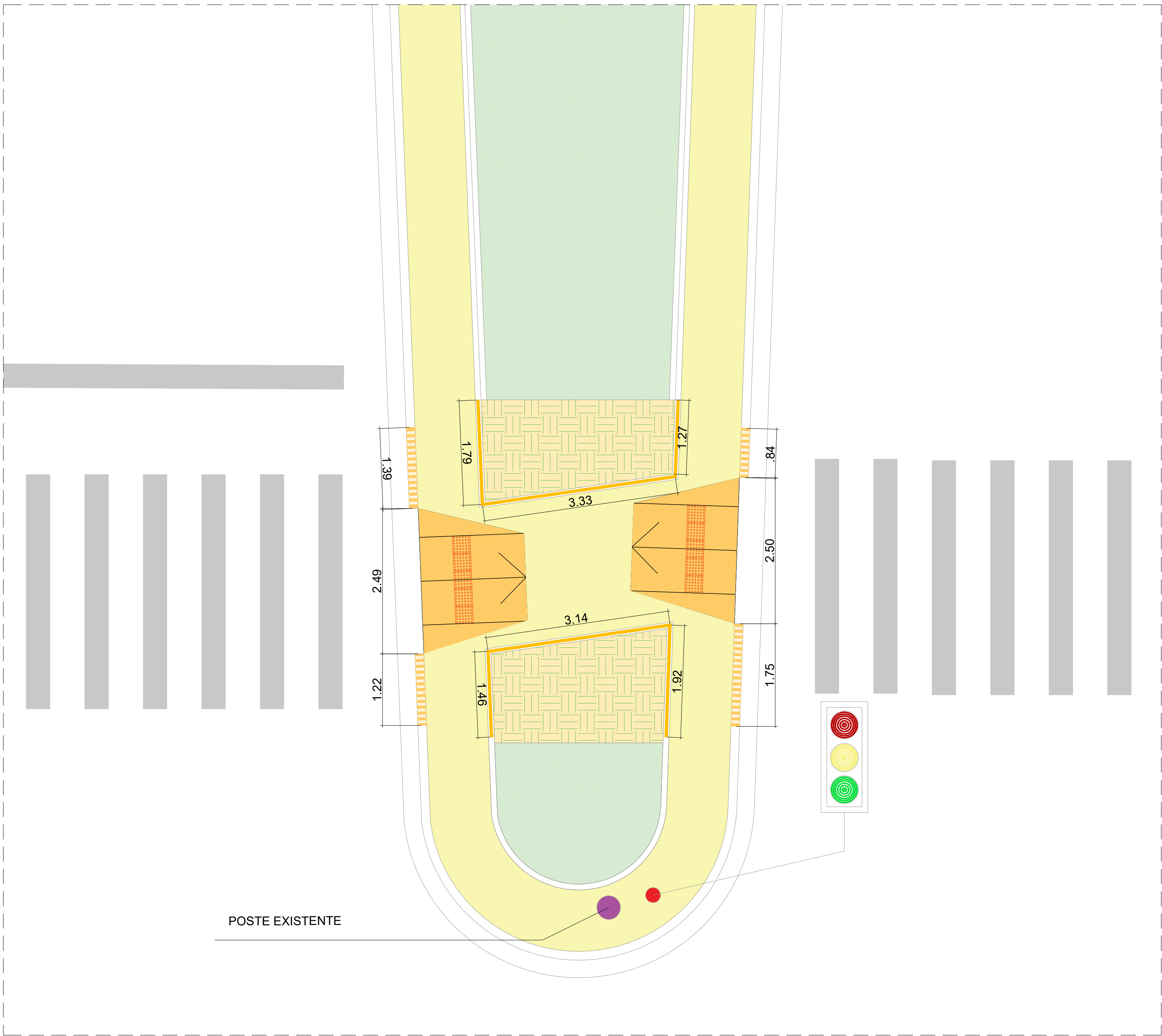

NOTAS

01. PARA A EXECUÇÃO, AS MEDIDAS DEVEM SER CONFERIDAS NO LOCAL.

03	AJUSTES DE PROJETO	03/08/2023	JULIA BARBATTI
02	AJUSTE DE PROJETO SUBSTITUIÇÃO DA BASE DE BRITA GRADUADA (11cm) PARA LASTRO DE BRITA (5cm).	31/07/2023	JESSICA
01	AJUSTES DE PROJETO	04/07/2023	VIVIANE TOYAMA
00	EMIÇÃO INICIAL	05/06/2023	VIVIANE TOYAMA

REV.	DESCRIÇÃO	DATA	POR	APROV.
	ESTE DOCUMENTO É DE PROPRIEDADE DA PREFEITURA MUNICIPAL E NÃO PODE SER REPRODUZIDO OU USADO PARA QUALQUER FINALIDADE DIFERENTE DAQUELA PARA A QUAL ESTÁ SENDO FORNECIDO			

RODRIGO FALSETTI  
Prefeito do Município de Mogi Guaçu

Responsável Técnico  
JESSICA DE SOUZA  
CREA: 9070801202

USUÁRIO: PREFEITURA MUNICIPAL DE MOGI GUAÇU

EMPREENDIMENTO: REFORMA DO CANTEIRO CENTRAL DA AVENIDA 09 DE ABRIL

ENDEREÇO: AVENIDA 09 DE ABRIL, CENTRO, MOGI GUAÇU/SP

TÍTULO: PROJETO ARQUITETÔNICO

RESPONSÁVEL	INTER	DESENHO	APROV.
JESSICA SOUZA	28027230231226145	VIVIANE TOYAMA	
ESCALA	Nº DO PT	VISTO	FOLHA
INDICADA	ARQUIVO		101
DATA	MGI_DEMANDA 057427_CALÇADA 9 DE ABRIL_R03	REV.	03
31/07/2023			



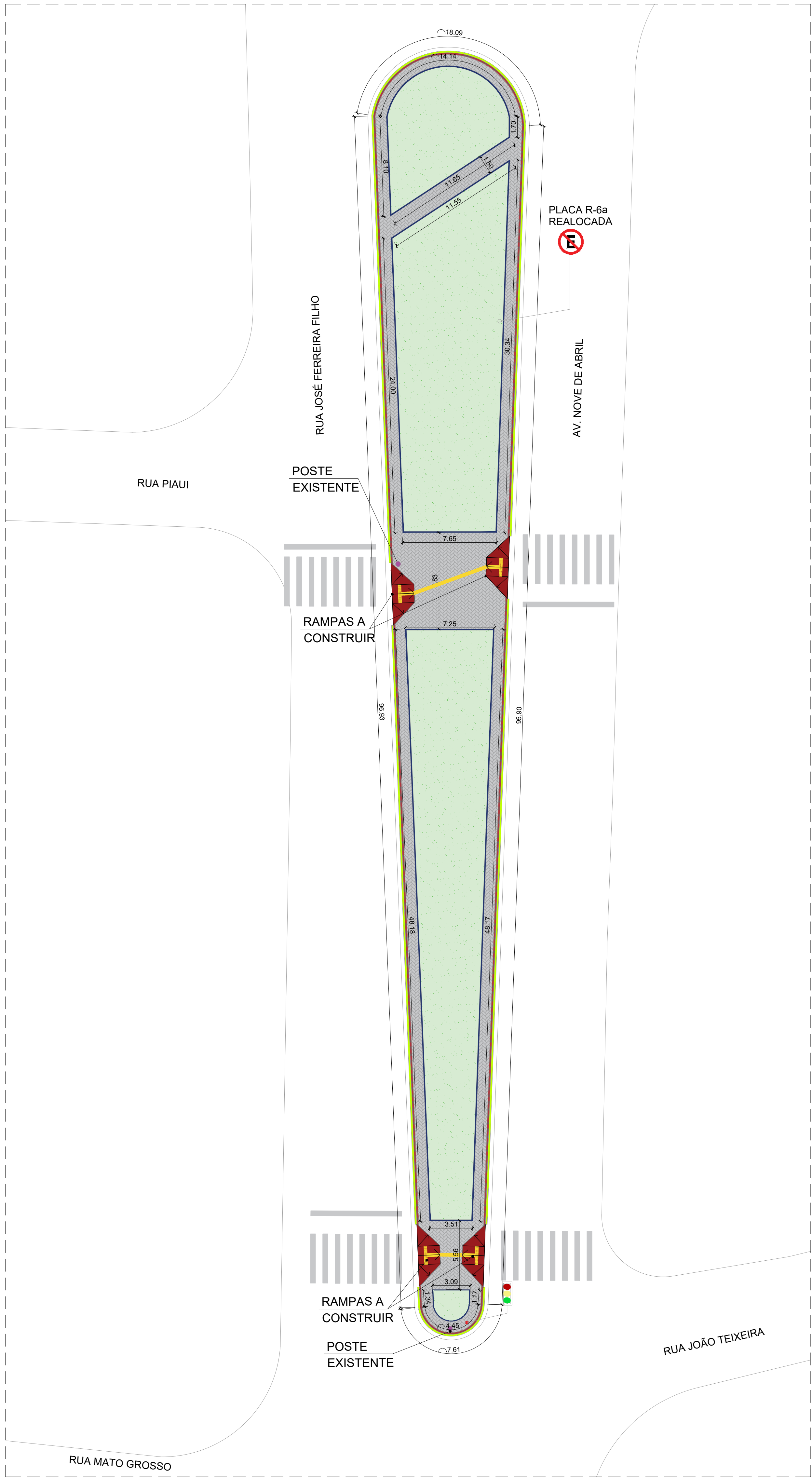

PLANTA COTAS - AVENIDA 09 DE ABRIL  
ESCALA 1:200

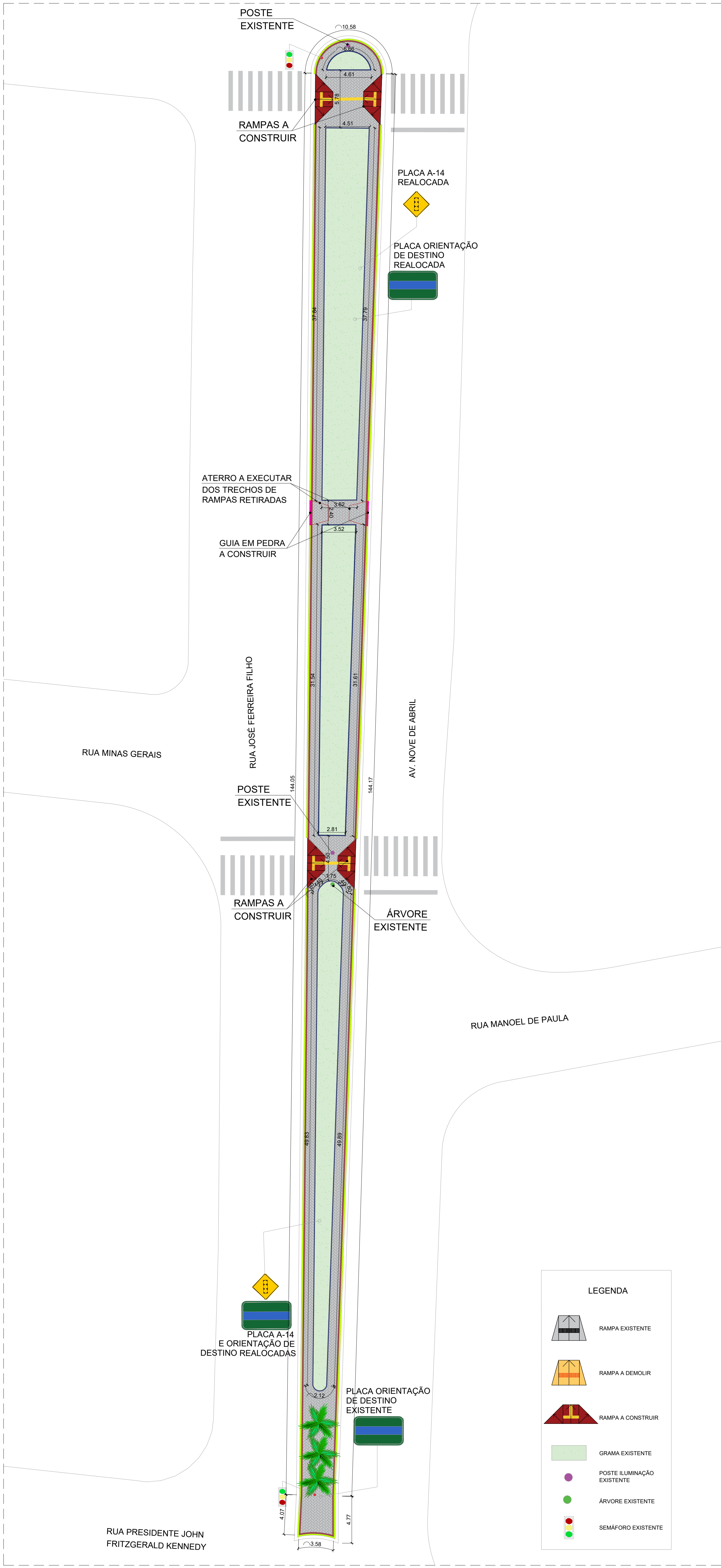

PLANTA COTAS - AVENIDA 09 DE ABRIL  
ESCALA 1:200

QUANTITATIVO	
Item	Quantidade
Construção	
Execução de piso intertravado na cor cinza, ver detalhamento	583.84m²
Execução de piso intertravado na cor vermelho	73.38m²
Pintura miniguia de jardim, cor a definir pela prefeitura	493.56m
Construção de miniguia de jardim	33.91m
Pintura guia	518.20m
Guia em pedra a construir	5.00m
Aterro dos trechos com nova guia a construir e nas áreas das rampas retridas	0.65m³
Rampa a construir	8.00un
Placa R-6a a realocar	1.00un
Placa A-14 a realocar	2.00un
Placa orientação de destino a realocar	2.00un
Piso tátil direcional	82.00un
Piso tátil de parada	48.00un

NOTAS				
01. PARA A EXECUÇÃO, AS MEDIDAS DEVEM SER CONFERIDAS NO LOCAL.				
03	AJUSTES DE PROJETO	03/08/2023	JULIA BARBATTI	
02	AJUSTE DE PROJETO: SUBSTITUIÇÃO DA BASE DE BRITA GRADUADA (10cm) PARA LASTRO DE BRITA (5cm).	31/07/2023	JESSICA	
01	AJUSTES DE PROJETO	04/07/2023	VIVIANE TOYAMA	
00	EMIÇÃO INICIAL	05/06/2023	VIVIANE TOYAMA	
REV.	DESCRIÇÃO	DATA	POR	APROV.

ESTE DOCUMENTO É DE PROPRIEDADE DA PREFEITURA MUNICIPAL E NÃO PODE SER REPRODUZIDO OU USADO PARA QUALQUER FINALIDADE DIFERENTE DAQUELA PARA A QUAL ESTÁ SENDO FORNECIDO

RODRIGO FALSETTI  
Prefeito do Município de Mogi Guaçu

Responsável técnico  
JESSICA DE SOUZA  
CREA: 5070081202

USUÁRIO

PREFEITURA MUNICIPAL DE MOGI GUAÇU

EMPREENHIMENTO

REFORMA DO CANTEIRO CENTRAL DA AVENIDA 09 DE ABRIL

ENGENHEIRO

AVENIDA 09 DE ABRIL, CENTRO, MOGI GUAÇU/SP

TÍTULO

PROJETO ARQUITETÔNICO

RESPONSÁVEL	ART/RRT	DESENHO	APROV.
JESSICA SOUZA	28027230231226145	VIVIANE TOYAMA	
ESCALA	Nº DO PT	VISTO	FOLHA
			102
DATA	ARQUIVO	REV.	
31/07/2023	MGG_DEMANDA 057427_CALÇADA 9 DE ABRIL_R03		03