

RUA TEODORO DE SOUZA MENDES - MOGI - GUAÇU/SP
ESCALA 4:1
PARTE 01

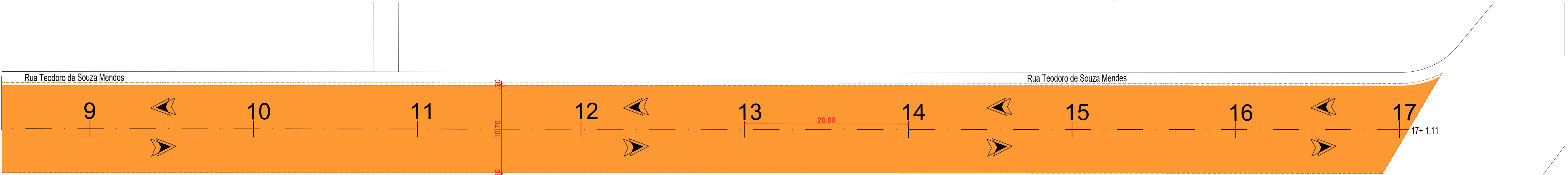

RUA TEODORO DE SOUZA MENDES - MOGI - GUAÇU/SP
ESCALA 4:1
PARTE 02

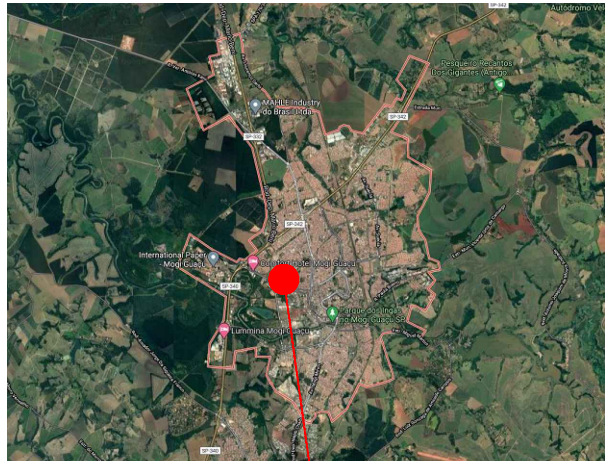

MAPA DE LOCALIZAÇÃO
SEM ESCALA
LATITUDE: 22°21'44,37"S
LONGITUDE: 46°57'15,99"W

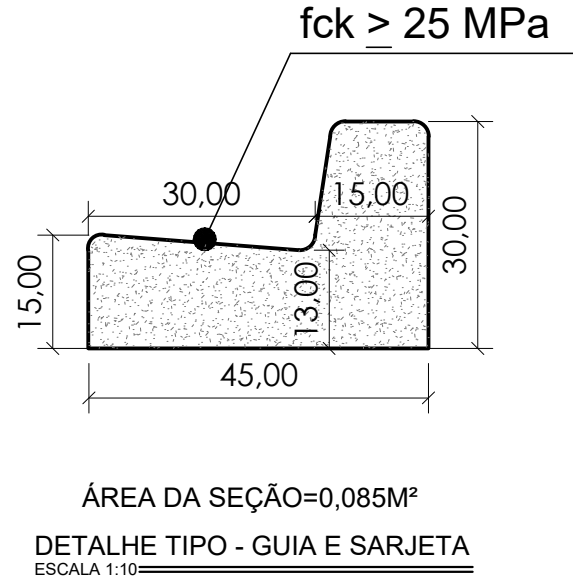
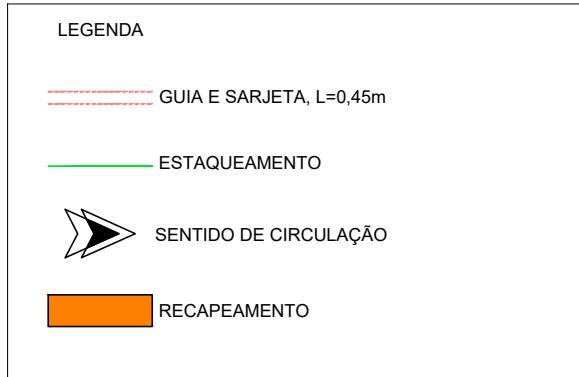

QUADRO DE QUANTITATIVOS - RUA TEODORO DE SOUZA MENDES			
ITEM	UNIDADE	QUANTIDADE	DESCRIÇÃO
RECAPE	m²	3.960,00	RECAPEAMENTO ASFÁLTICO EM CBUQ 3CM
PV EXISTENTE	unid	01	LEVANTAMENTO DE POÇO DE VISITA

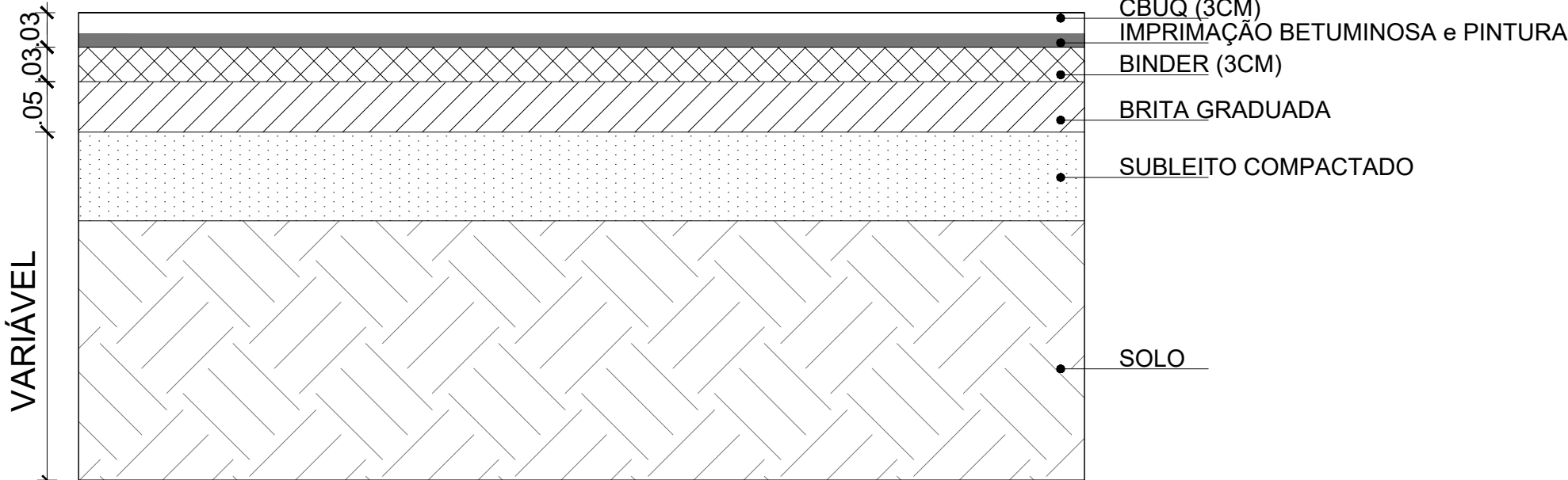
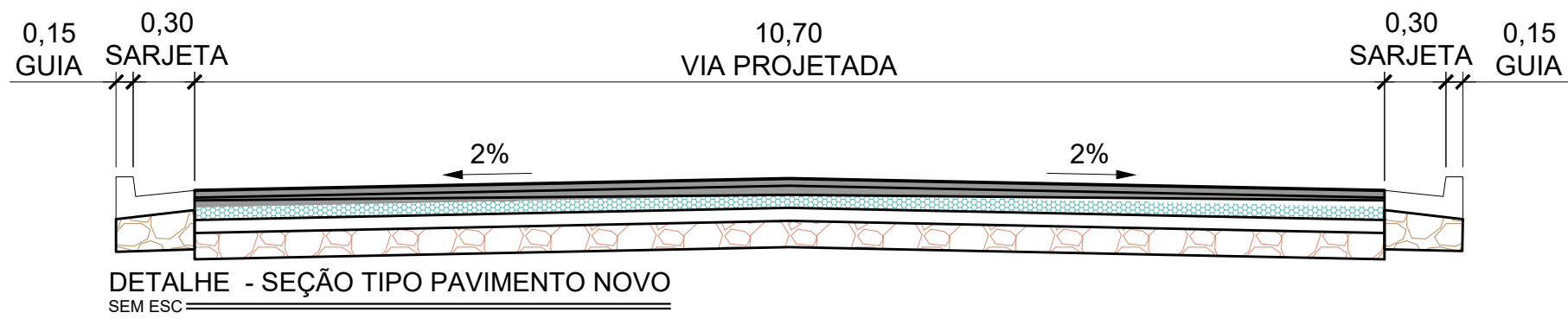

DETALHE - ESTRUTURA PAVIMENTO NOVO
SEM ESC.

NOTAS
01. PARA A EXECUÇÃO, AS MEDIDAS DEVEM SER CONFERIDAS NO LOCAL.

00	EMIÇÃO INICIAL	31/01/2022	STÉFANY SILVA	
REV.	DESCRIÇÃO	DATA	POR	APROV.

ESTE DOCUMENTO É DE PROPRIEDADE DA PREFEITURA MUNICIPAL E NÃO PODE SER REPRODUZIDO OU USADO PARA QUALQUER FINALIDADE DIFERENTE DAQUELA PARA A QUAL ESTÁ SENDO FORNECIDO

RODRIGO FALSETTI
Prefeito do Município de Mogi Guaçu

JOSÉ ANTÔNIO ORTIZ BUENO
CREA Nº 060.059.732-6

USUÁRIO
PREFEITURA MUNICIPAL DE MOGI GUAÇU



EMPREENDIMENTO
RECAPEAMENTO DE RUAS DO MUNICÍPIO

ENDEREÇO
RUA TEODORO DE SOUZA MENDES - MOGI GUAÇU/SP

TÍTULO
PROJETO ARQUITETÔNICO

RESPONSÁVEL JOSE A. ORTIZ BUENO	ART/RRT Nº DO PT	DESENHO STÉFANY SILVA	APROV. FOLHA 01/01
INDICADA DATA 31/01/2022	ARQUIVO MGG_RUA TEODORO DE SOUZA MENDES_RECAPE_R00	REV. 00	