

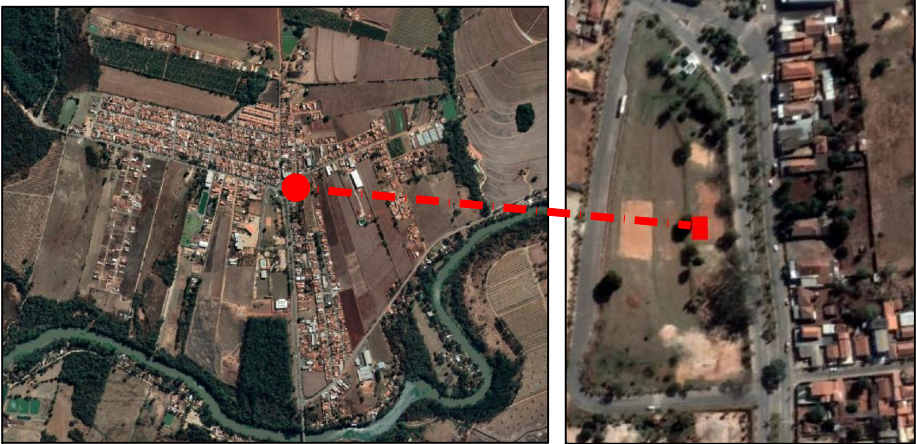

PRAÇA GONÇALO FERNANDES DE LIMA - MARTINHO PRADO/SP  
SEM ESCALA  
PARTE 01



MAPA DE LOCALIZAÇÃO  
SEM ESCALA  
LATITUDE: 22°17'26"S  
LONGITUDE: 47°08'02"O

NOTAS

01. PARA A EXECUÇÃO, AS MEDIDAS DEVEM SER CONFERIDAS NO LOCAL.

00	EMIÇÃO INICIAL	05/04/2023		
REV.	DESCRIÇÃO	DATA	POR	APROV.

ESTE DOCUMENTO É DE PROPRIEDADE DA PREFEITURA MUNICIPAL E NÃO PODE SER REPRODUZIDO OU USADO PARA QUALQUER FINALIDADE DIFERENTE DAQUELA PARA A QUAL ESTÁ SENDO FORNECIDO

OBS: DESENHO EXECUTADO COM MEDIÇÃO IN LOCO E BASE DE MAPA URBANO BASICO GEORREFERENCIADO- V.02;  
SERÁ EXECUTADO A MEDIÇÃO COM LEVANTAMENTO PLANIMETRICO TIPO AS BUILT DA EMPRESA EXECUTORA

RODRIGO FALSETTI  
Prefeito do Município de Mogi Guaçu

Engº Daniel Rossi  
Secretário de Obras e Mobilidade

USUÁRIO

PREFEITURA MUNICIPAL DE MOGI GUAÇU



EMPREENDIMENTO

CONSTRUÇÃO DA PISTA DE SKATE EM MARTINHO PRADO

ENDEREÇO

PRAÇA GONÇALO FERNANDES DE LIMA MARTINHO PRADO JR. - MOGI GUAÇU/SP

TÍTULO

RESPONSÁVEL	ART/RRT	DESENHO	APROV.
ESCALA	Nº DO PT	VISTO	FOLHA
INDICADA			01/01
DATA	ARQUIVO		REV.
05/04/2023	MGG_PISTA DE SKATE_R00		00