

CONTINUA PARTE 07

CONTINUA PARTE 05

RUA PROFª ALICE C. DA SILVA- MOGI - GUAÇU/SP
ESCALA 4:1
PARTE 08

RUA PROFª ALICE C. DA SILVA- MOGI - GUAÇU/SP
ESCALA 4:1
PARTE 09

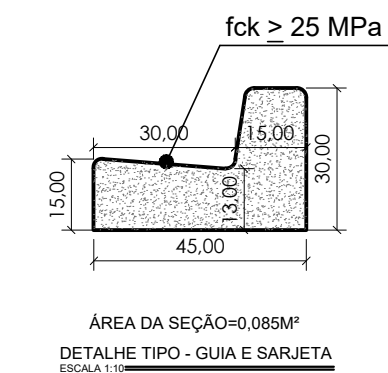

LEGENDA

- GUIA E SARJETA, L=0,45m
- ESTAQUEAMENTO
- SENTIDO DE CIRCULAÇÃO
- RECAPEAMENTO

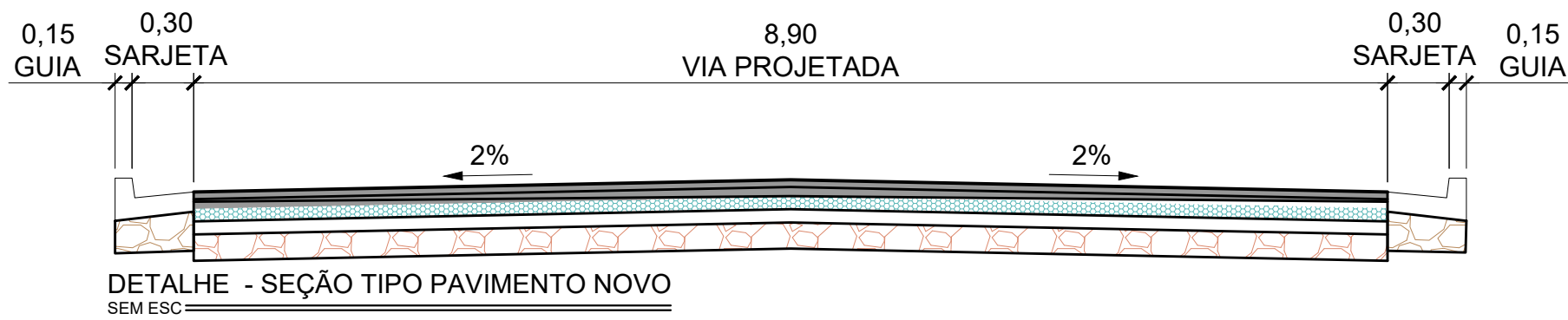
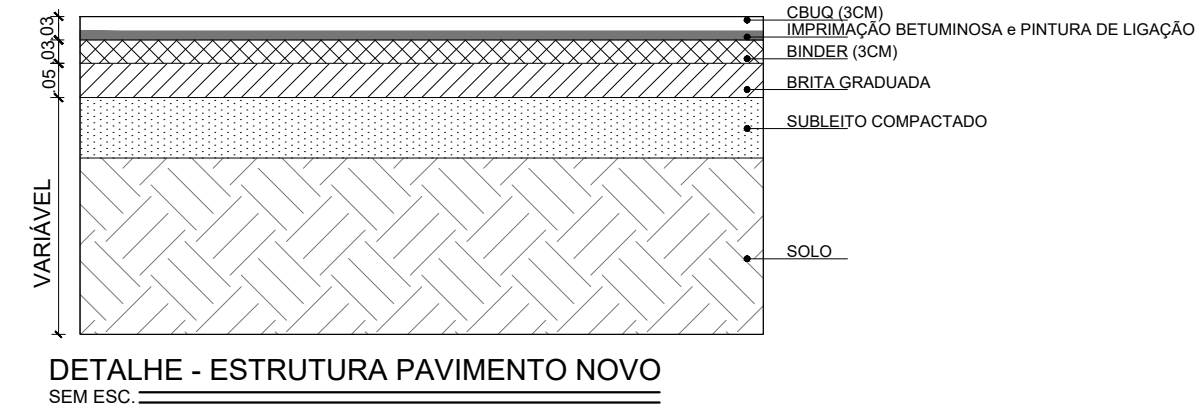

QUADRO DE QUANTITATIVOS - RUAS DO GUAÇU MIRIM I				
ITEM	UNIDADE	QUANTIDADE	DESCRIÇÃO	
RECAPE	m²	7.703,00	RECAPEAMENTO ASFÁLTICO EM CBUQ 3CM	
INFRA NOVA	m²	1.508,00	INFRAESTRUTURA	
PV EXISTENTE	unid	01	LEVANTAMENTO DE POÇO DE VISITA	

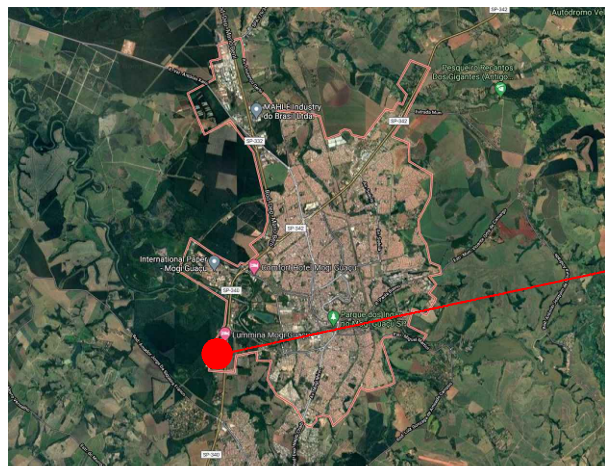

MAPA DE LOCALIZAÇÃO
SEM ESCALA
LATITUDE: 22°22'26,11"S
LONGITUDE: 46°58'17,67"W



NOTAS

01. PARA A EXECUÇÃO, AS MEDIDAS DEVEM SER CONFERIDAS NO LOCAL.

00	EMISSÃO INICIAL	07/02/2022	STÉFANY SILVA	
REV.	DESCRIÇÃO	DATA	POR	APROV.

ESTE DOCUMENTO É DE PROPRIEDADE DA PREFEITURA MUNICIPAL E NÃO PODE SER REPRODUZIDO OU USADO PARA QUALQUER FINALIDADE DIFERENTE DAQUELA PARA A QUAL ESTÁ SENDO FORNECIDO

RODRIGO FALSETTI
Prefeito do Município de Mogi Guaçu

JOSÉ ANTÔNIO ORTIZ BUENO
CREA Nº 060.059.732-6

USUÁRIO

PREFEITURA MUNICIPAL DE MOGI GUAÇU

EMPREENDIMENTO

RECAPEAMENTO DE RUAS DO MUNICÍPIO

ENDEREÇO

RUAS DO GUAÇU MIRIM I - MOGI GUAÇU/SP

TÍTULO

PROJETO ARQUITETÔNICO

RESPONSÁVEL	ARTIST	DESENHO	APROV.
JOSÉ A. ORTIZ BUENO		STÉFANY SILVA	
ESCALA	Nº DO PT	VISTO	FOLHA
INDICADA			02/02
DATA	ARQUIVO	REV.	00
07/02/2022	MGG_RUAS DO GUAÇU MIRIM I_RECAPE_R00		