

CONTINUA PARTE 02

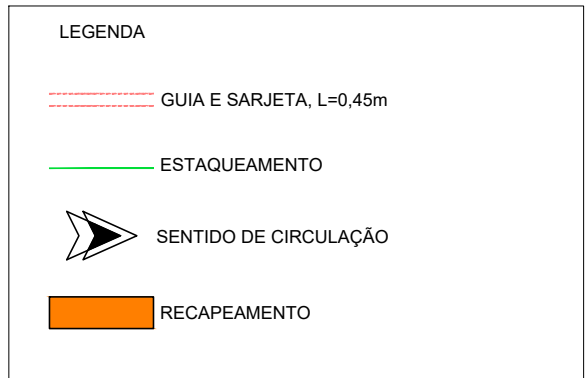

RUA JOÃO MURILO - MOGI - GUAÇU/SP
ESCALA 4:1
PARTE 03

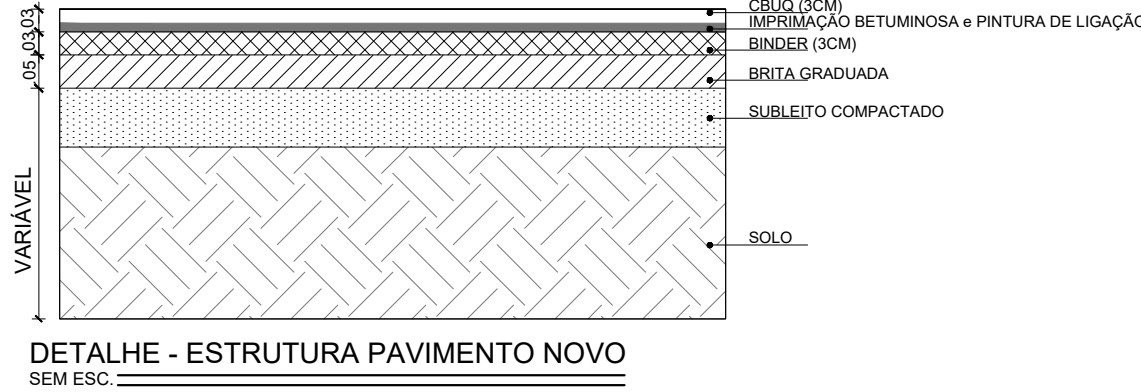
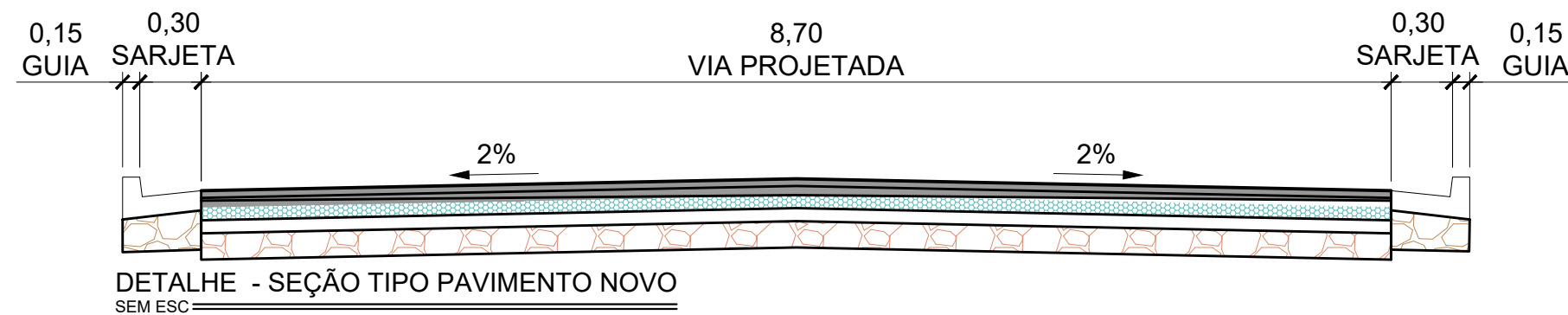

QUADRO DE QUANTITATIVOS - RUA JOÃO MURILO			
ITEM	UNIDADE	QUANTIDADE	DESCRIÇÃO
RECAPE	m²	6160,00	RECAPEAMENTO ASFALTICO EM CBUQ 3CM
PV EXISTENTE	unid	10	LEVANTAMENTO DE POÇO DE VISITA

NOTAS
01. PARA A EXECUÇÃO, AS MEDIDAS DEVEM SER CONFERIDAS NO LOCAL.

00	EMISSÃO INICIAL	05/02/2022	STÉFANY SILVA	
REV.	DESCRIÇÃO	DATA	POR	APROV.

ESTE DOCUMENTO É DE PROPRIEDADE DA PREFEITURA MUNICIPAL E NÃO PODE SER REPRODUZIDO OU USADO PARA QUALQUER FINALIDADE DIFERENTE DAQUELA PARA A QUAL ESTÁ SENDO FORNECIDO

RODRIGO FALSETTI
Prefeito do Município de Mogi Guaçu

JOSÉ ANTÔNIO ORTIZ BUENO
CREA Nº 060.059.732-6

USUÁRIO
PREFEITURA MUNICIPAL DE MOGI GUAÇU



EMPREENDIMENTO
RECAPEAMENTO DE RUAS DO MUNICÍPIO

ENDEREÇO
RUA JOÃO MURILO - MOGI GUAÇU/SP

TÍTULO
PROJETO ARQUITETÔNICO

RESPONSÁVEL JOSÉ A. ORTIZ BUENO	ART/RRT Nº DO PT	DESENHO STÉFANY SILVA	APROV. FOLHA
INDICADA DATA 05/02/2022	ARQUIVO MGG_RUA JOÃO MURILO_RECAPE_R00	REV. 00	02/02

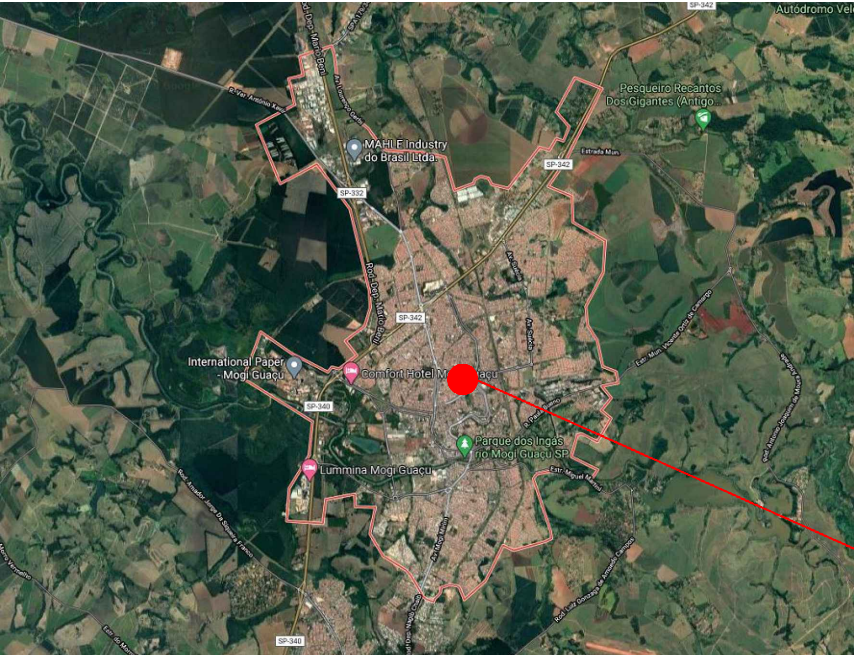

MAPA DE LOCALIZAÇÃO
SEM ESCALA
LATITUDE: 22°21'20,31"S
LONGITUDE: 46°56'24"W

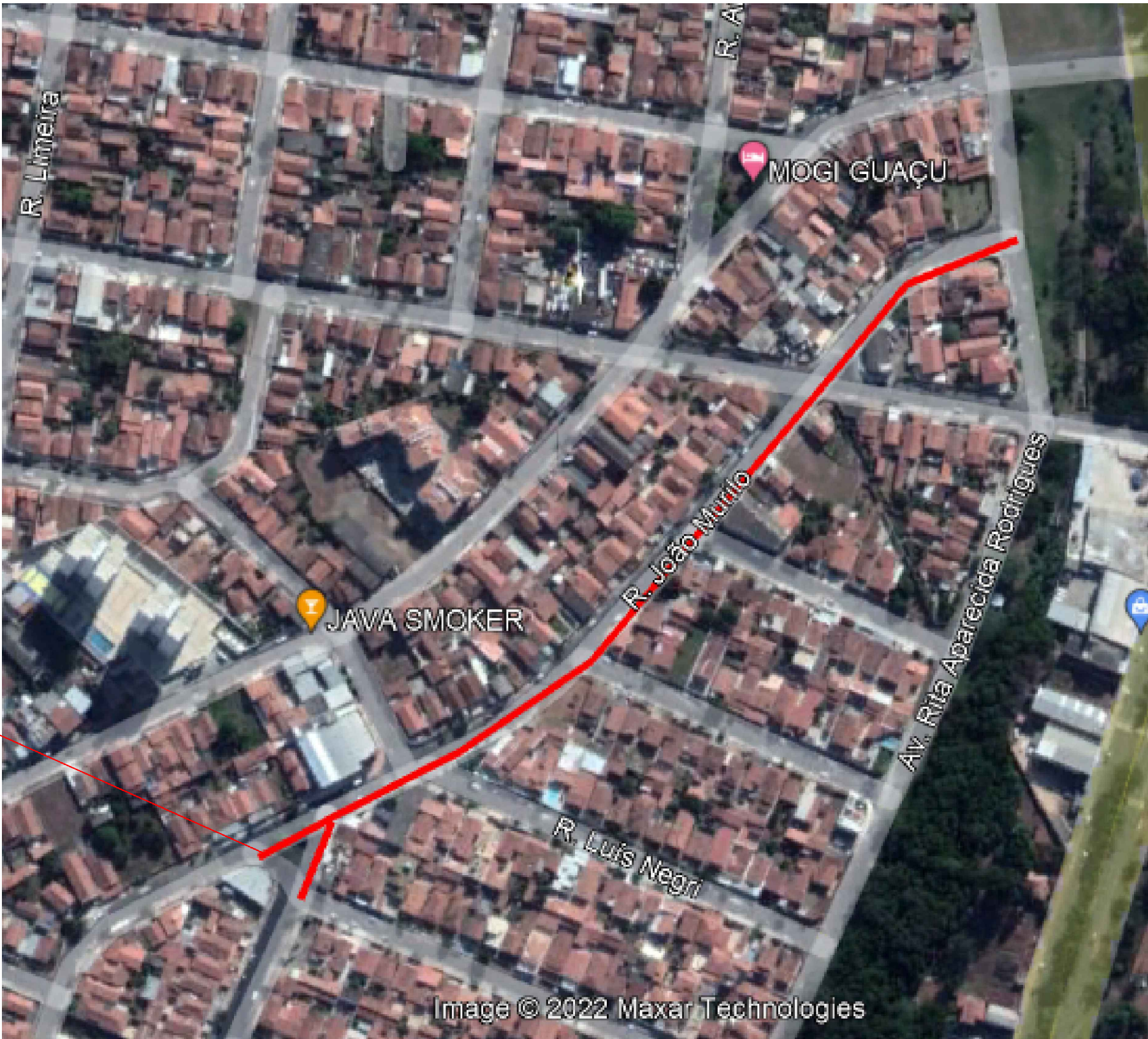
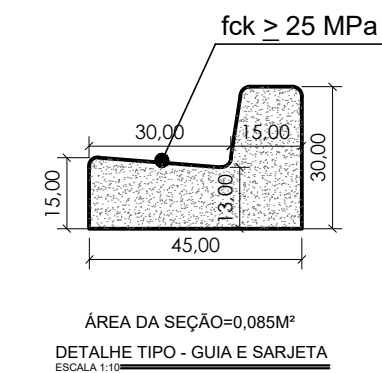

Image © 2022 Maxar Technologies