

MAPA DE LOCALIZAÇÃO  
SEM ESCALA  
LATITUDE: 22°20'23.34"S  
LONGITUDE: 46°56'57.25"W

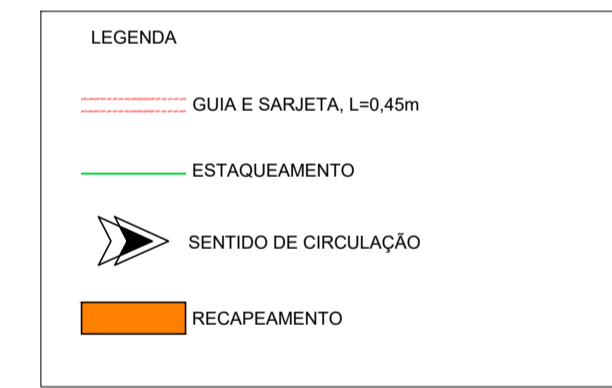
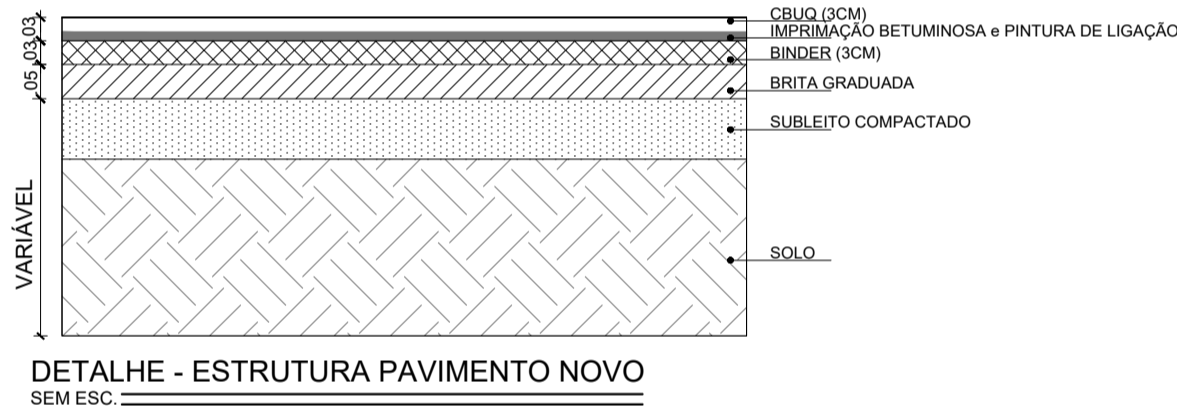
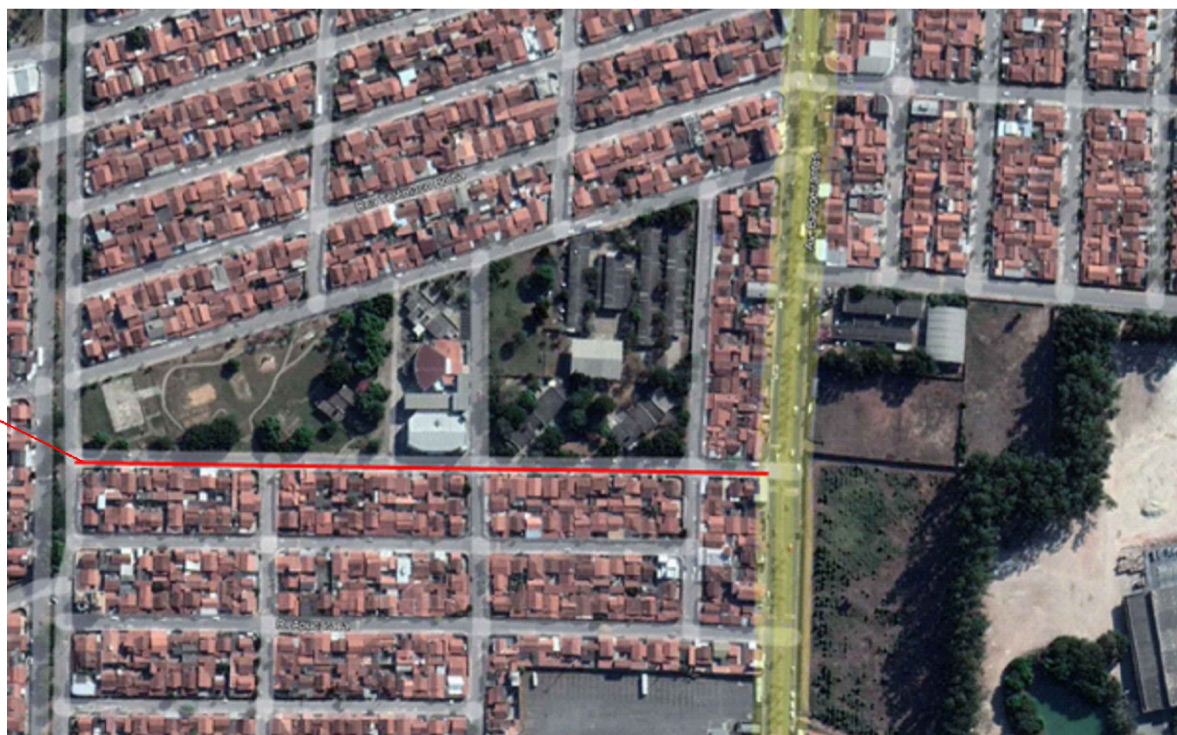

QUADRO DE QUANTITATIVOS - RUA CIANORTE			
ITEM	UNIDADE	QUANTIDADE	DESCRIÇÃO
RECAPE	m²	3.210,00	RECAPEAMENTO ASFALTICO EM CRUZO 3CM
PV EXISTENTE	unid	03	LEVANTAMENTO DE POÇO DE VISITA

NOTAS

01. PARA A EXECUÇÃO, AS MEDIDAS DEVEM SER CONFERIDAS NO LOCAL.

00	EMISSÃO INICIAL	31/01/2022	STÉFANY SILVA	
REV.	DESCRIÇÃO	DATA	POR	APROV.

ESTE DOCUMENTO É DE PROPRIEDADE DA PREFEITURA MUNICIPAL E NÃO PODE SER REPRODUZIDO OU USADO PARA QUALQUER FINALIDADE DIFERENTE DAQUELA PARA A QUAL ESTÁ SENDO FORNECIDO

RODRIGO FALSETTI  
Prefeito do Município de Mogi Guaçu

JOSÉ ANTÔNIO ORTIZ BUENO  
CREA Nº 060.059.732-6

USUÁRIO

PREFEITURA MUNICIPAL DE MOGI GUAÇU

EMPREENDIMENTO

RECAPEAMENTO DE RUAS DO MUNICÍPIO

ENDEREÇO

RUA CIANORTE- MOGI GUAÇU/SP

TÍTULO

PROJETO ARQUITETÔNICO

RESPONSÁVEL	ART/RTT	DESENHO	APROV.
JOSÉ A. ORTIZ BUENO		STÉFANY SILVA	
ESCALA	Nº DO PT	VISTO	FOLHA
INDICADA			01/01
DATA	ARQUIVO	REV.	
31/01/2022	MGG_RUA CIANORTE_RECAPE_R00	00	