

PLANTA BAIXA VESTIÁRIO
escala 1:50

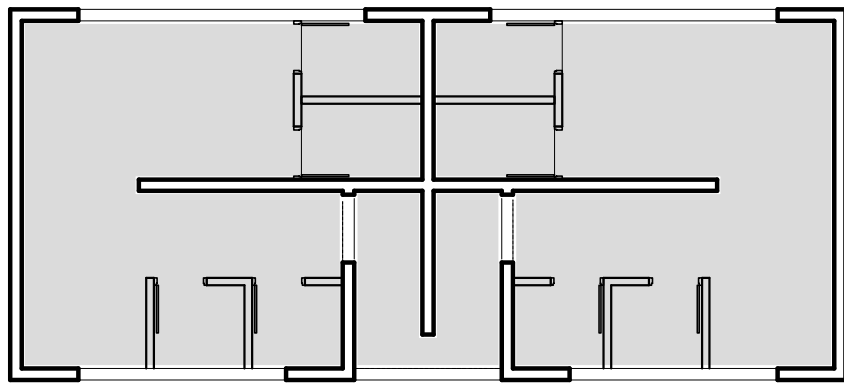

PLANTA BAIXA FORRO
sem escala

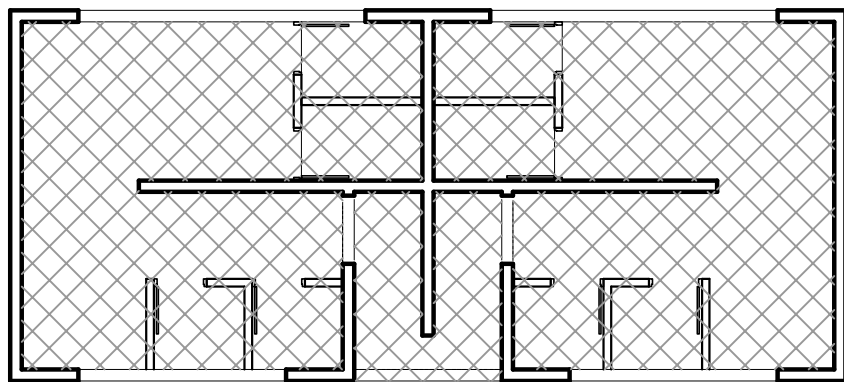

PLANTA BAIXA PISO
sem escala

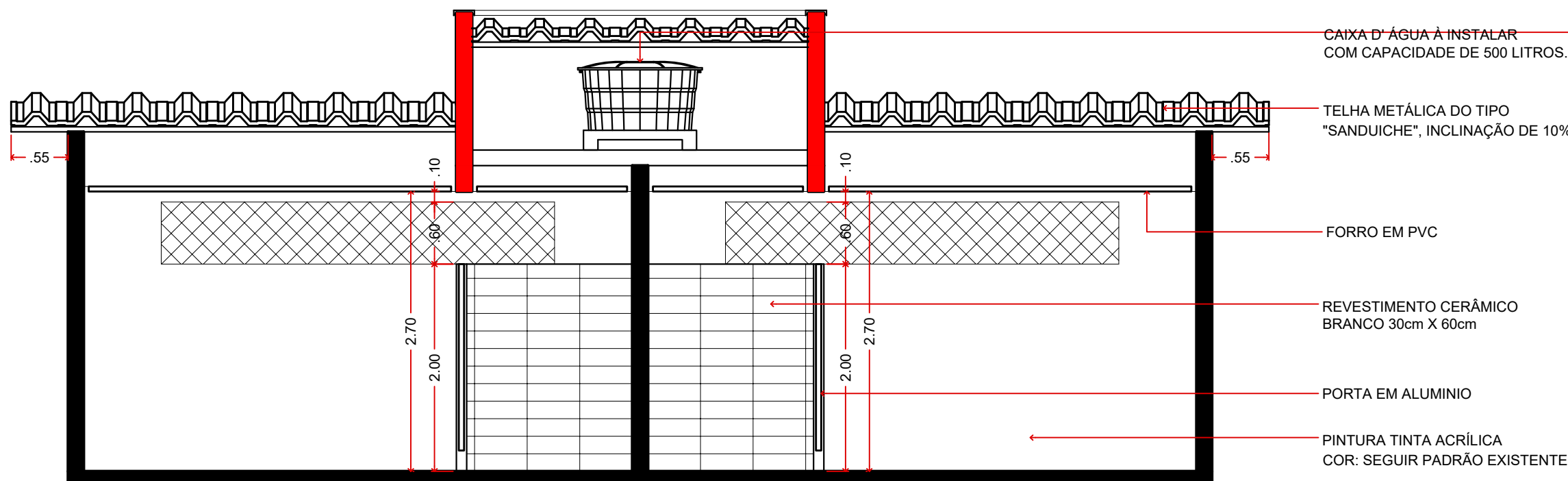

CORTE CC
escala 1:50

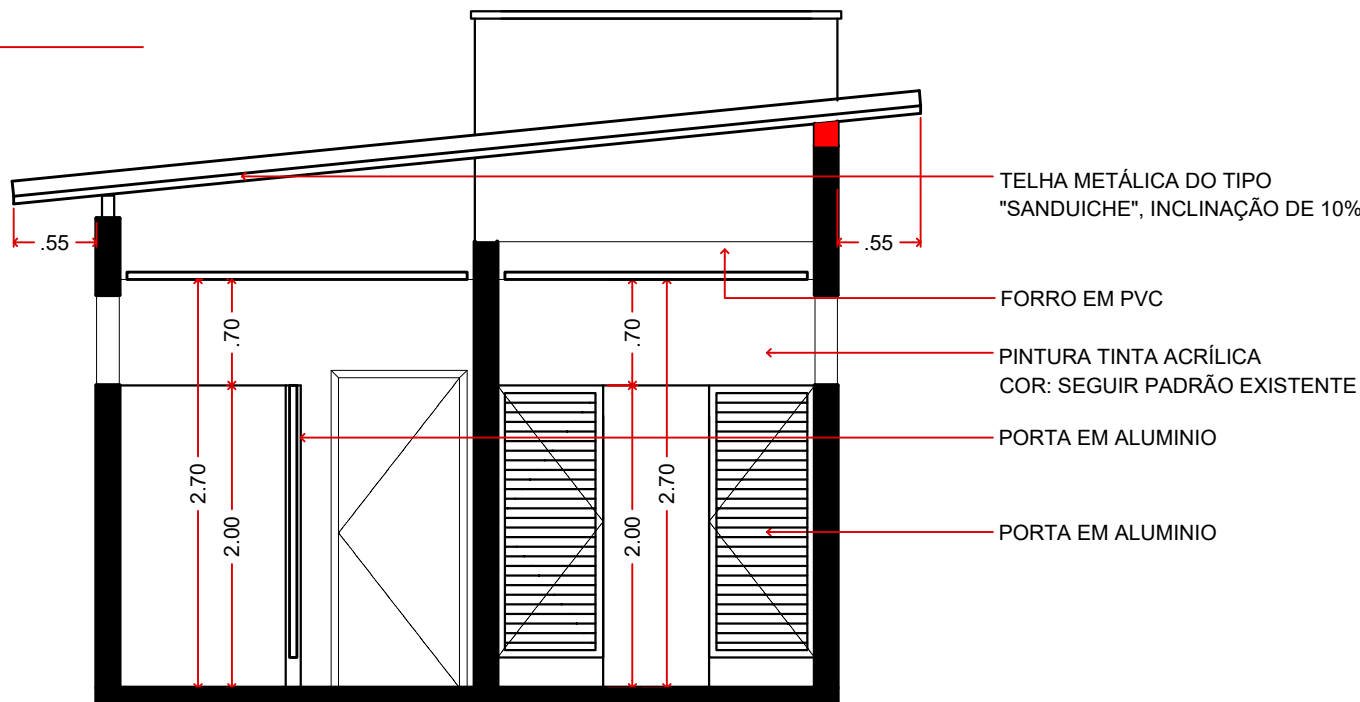

CORTE AA
escala 1:50

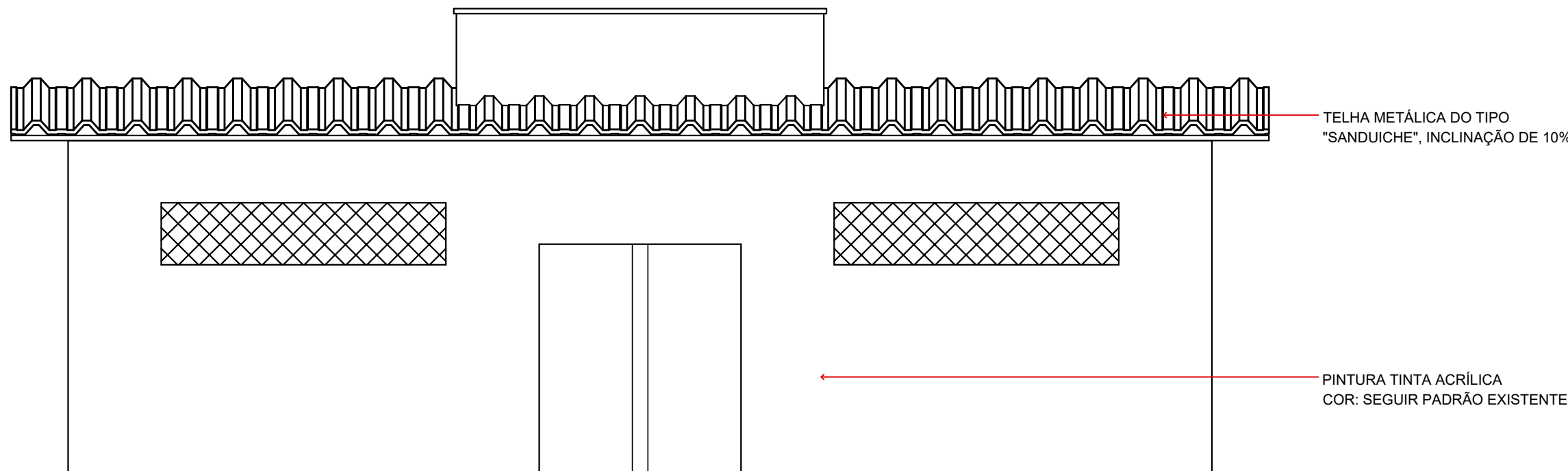

ELEVÇÃO FRONTAL
escala 1:50

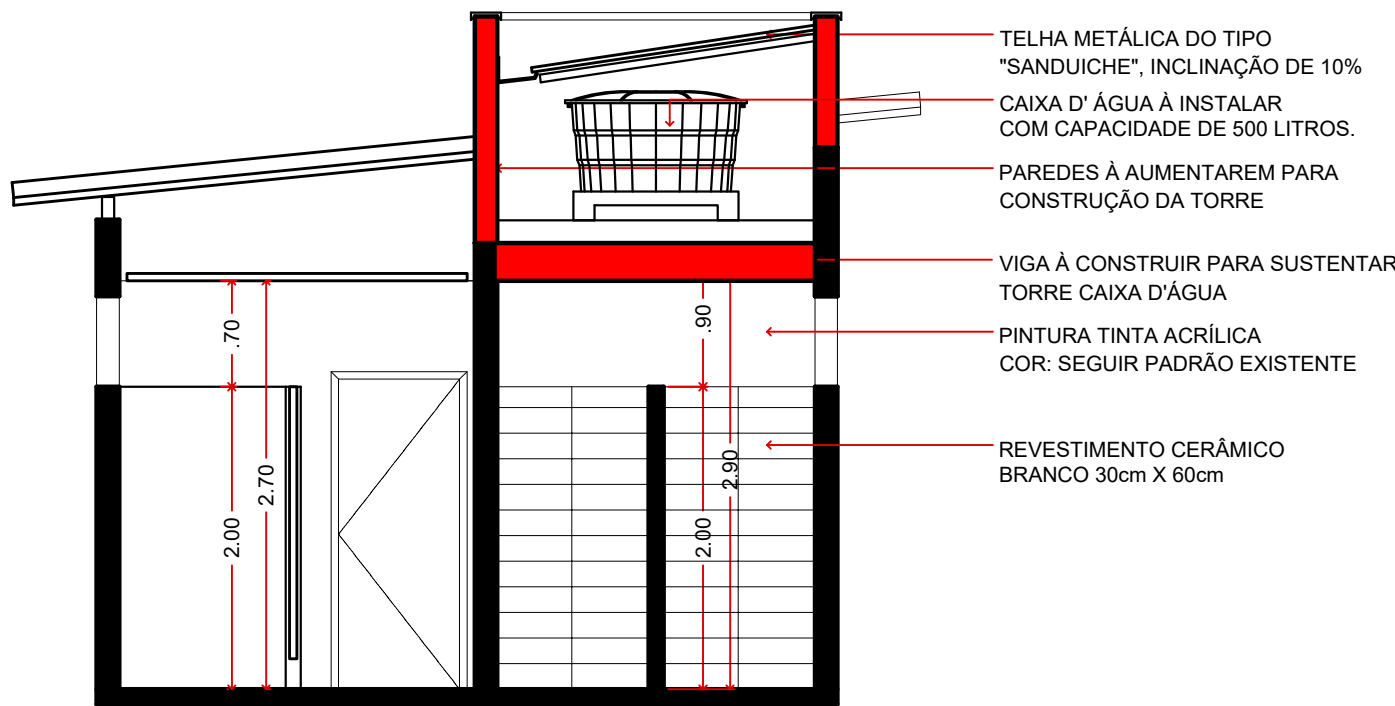

CORTE BB
escala 1:50



LOCALIZAÇÃO sem escala

LEGENDA		
SÍMBOLO	DESCRIÇÃO	QUANTIDADE
	À CONSTRUIR À INSTALAR	-
	EXISTENTE	-
	FORRO PVC	47,30 m ²
	PISO CERÂMICO	47,30 m ²

SERVIÇOS VESTIÁRIO	
ITEM	DESCRIÇÃO
01	INSTALAÇÃO DE FORRO EM PVC EM TODA VESTIÁRIO
02	TROCA DE TODO PISO E REVESTIMENTO NA ÁREA DAS 02 DUCHAS, DO PISO ATÉ ALTURA DE 2.00m
03	INSTALAÇÃO DE TODAS PEÇAS SANITARIAS
04	TROCA DAS 04 PORTAS EXISTENTES NA ÁREA DOS VASOS SANITÁRIOS, EM ALUMÍNIO, MEDINDO 2,00m X 0,70m
05	PINTURA TOTAL DE TODA ÁREA INTERNA E EXTERNA DO VESTIÁRIO
06	SUBSTITUIÇÃO DE TODA PARTE HIDRAULICA E ELÉTRICA
07	CONSTRUÇÃO EM ALVENARIA DAS DIVISÓRIAS DAS DUCHAS COM ALTURA DE 2,00 m E INSTALAÇÃO DE 04 PORTAS MEDINDO 2,00 X 0,70m
08	TROCA DE TODA ESTRUTURA DO TELhado E TELHA EM FIBROCIMENTO DO TIPO "CALHETÃO", PARA TELHA METÁLICA DO TIPO "SAUDUICHE"
09	INSTALAÇÃO DE CAIXA D'ÁGUA DE 500 LITROS SOB ESTRUTURA DE MADEIRA

NOTAS

- Para a execução, as medidas devem ser conferidas no local.



ADMINISTRAÇÃO MUNICIPAL DE MOGI GUAÇU 21-24

SECRETARIA DE PLANEJAMENTO E DESENVOLVIMENTO URBANO

DIVISÃO DE PLANEJAMENTO URBANO

ASSUNTO

— REVITALIZAÇÃO

REFERENCIA

— CENTRO ESPORTIVO PREFEITO NELSON DE PAULA BUENO

LOCAL

— AV. HONÓRIO ORLANDO MARTINI, 3.351 — JD. SÃO PEDRO

PROPRIETÁRIO

— MUNICIPIO DE MOGI GUAÇU

DATA

ESCALA

LEV.TOP.

PROJETO

DESENHO

MAIO/2022

INDICADA

S.P.D.U.

RODRIGO FALSETTI

PREFEITO MUNICIPAL

Arq. Eduardo Manfrin Schimidt

SECRETÁRIO MUNICIPAL DE PLANEJ. E DESENV. URBANO

PROCESSO

FOLHA

4468/2022

02